

**ZARZĄDZENIE Nr 193/ 2012**  
**Burmistrza Miasta Nowy Dwór Mazowiecki**  
**z dnia 31 grudnia 2012 r.**

**w sprawie planu finansowego dochodów i wydatków budżetowych Urzędu Miejskiego  
na rok 2012**

Na podstawie art. 30 ust. 1 i ust. 2 pkt 4 ustawy z dnia 8 marca 1990 r. o samorządzie gminnym (Dz. U. z 2001r. Nr 142, poz. 1591 z późn. zm.), art. 249 ust. 3, ustawy z dnia 27 sierpnia 2009 r. o finansach publicznych (Dz. U. z 2009 r. Nr 157, poz. 1240 z późn. zm.),

**Burmistrz Miasta Nowy Dwór Mazowiecki zarządza, co następuje:**

**§ 1**

Wprowadza się zmiany w planie finansowym dochodów budżetowych Urzędu Miejskiego na rok 2012 zgodnie z załącznikiem Nr 1 do niniejszego zarządzenia, w związku z wprowadzeniem zmian w budżecie miasta na rok 2012, zarządzeniem Nr 191/2012 Burmistrza Miasta Nowy Dwór Mazowiecki z dnia 28 grudnia 2012r. :

**§ 2**

Wprowadza się zmiany w planie finansowym wydatków budżetowych Urzędu Miejskiego na rok 2012 zgodnie z załącznikiem Nr 2 do niniejszego zarządzenia, w związku z wprowadzeniem zmian w budżecie miasta na rok 2012, zarządzeniem Nr 191/2012 Burmistrza Miasta Nowy Dwór Mazowiecki z dnia 28 grudnia 2012r. :

**§ 3**

Zarządzenie wchodzi w życie z dniem podpisania i obowiązuje w roku budżetowym 2012 oraz podlega ogłoszeniu.

SKARBNIK MIASTA

  
mgr Anna Palczowska

BURMISTRZ

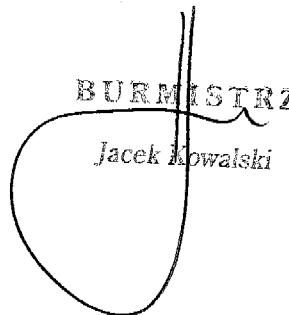
  
Jacek Kowalski

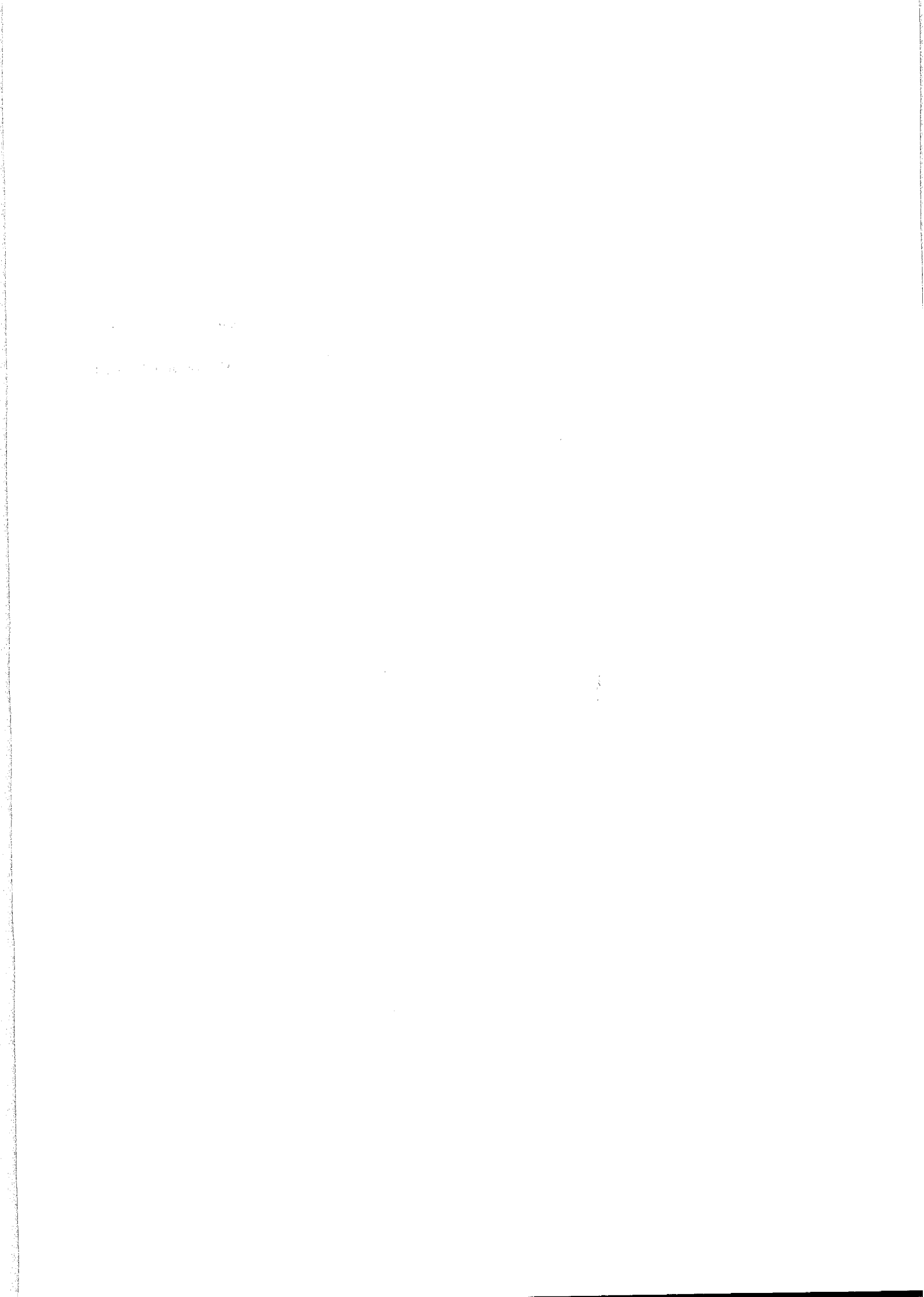

PLAN FINANSOWY

DOCHODÓW BUDŻETOWYCH URZĘDU MIEJSKIEGO NA ROK 2012

Załącznik nr 1 do zarządzenia Nr 193/2012  
Burmistrza Miasta Nowy Dwór Mazowiecki  
z dnia 31 grudnia 2012 r.

DOCHODY BUDŻETOWE

Dz.	Rozdz.	§	Nazwa	Komórka organizacyjna nadzorująca realizację dochodów	Plan po zmianach z 21.12.2012	Zmiany: Zarządzenie Burmistrza Miasta Nr 191/2012 z 28.12.2012	Plan po zmianach z 28.12.2012
<b>I. DOCHODY WŁASNE, w tym:</b>							
<b>010 ROLNICTWO I ŁOWIECTWO</b>							
	01095		Pozostała działalność		520,00	0,00	520,00
		0750	Dochody z najmu i dzierżawy składników majątkowych Skarbu Państwa, jednostek samorządu terytorialnego lub innych jednostek zaliczanych do sektora finansów publicznych oraz innych umów o podobnym charakterze	Wydz. Finansowy	520,00		520,00
<b>500 HANDEL</b>							
	50095		Pozostała działalność		642 100,00	0,00	642 100,00
		0750	Dochody z najmu i dzierżawy składników majątkowych Skarbu Państwa, jednostek samorządu terytorialnego lub innych jednostek zaliczanych do sektora finansów publicznych oraz innych umów o podobnym charakterze	Targowisko Miejskie	635 000,00		635 000,00
		0830	Wpływy z usług	Targowisko Miejskie	3 000,00		3 000,00
		0920	Pozostałe odsetki	Targowisko Miejskie	4 100,00		4 100,00
<b>600 TRANSPORT I ŁĄCZNOŚĆ</b>							
	60016		Drogi publiczne gminne		32 810,00	0,00	32 810,00
		0830	Wpływy z usług	Wydz. Gospodarki Komunalnej	29 800,00	0,00	29 800,00
		0920	Pozostałe odsetki	Wydz. Gospodarki Komunalnej	10,00		10,00
		.0970	Wpływy z różnych dochodów	Wydz. Finansowy	3 000,00		3 000,00
<b>700 GOSPODARKA MIESZKANIOWA</b>							
	70005		Gospodarka gruntami i nieruchomościami		19 332 342,84	0,00	19 332 342,84
		0470	Wpływy z opłat za zarząd, użytkowanie i użytkowanie wieczyste nieruchomości	Wydz. Gospodarki Nieruchomościami i Planowania Przestrzennego	1 921 899,00		1 921 899,00
		0740	Wpływy z dywidend	Wydz. Finansowy	340 304,84		340 304,84
		0750	Dochody z najmu i dzierżawy składników majątkowych Skarbu Państwa, jednostek samorządu terytorialnego lub innych jednostek zaliczanych do sektora finansów publicznych oraz innych umów o podobnym charakterze		6 704 600,00	0,00	6 704 600,00
			w tym:				
			Wydz. Gospodarki Nieruchomościami i Planowania Przestrzennego	Wydz. Gospodarki Nieruchomościami i Planowania Przestrzennego	700 000,00		700 000,00
			Wydz. Gospodarki Komunalnej	Wydz. Gospodarki Komunalnej	6 004 600,00		6 004 600,00

**PLAN FINANSOWY  
DOCHODÓW BUDŻETOWYCH URZĘDU MIEJSKIEGO NA ROK 2012**

Dz.	Rozdz.	§	Nazwa	Komórka organizacyjna nadzorująca realizację dochodów	Plan po zmianach z 21.12.2012	Zmiany: Zarządzenie Burmistrza Miasta Nr 191/2012 z 28.12.2012	Plan po zmianach z 28.12.2012
		0760	Wpływy z tytułu przekształcenia prawa użytkowania wieczystego przysługującego osobom fizycznym w prawo własności	Wydz. Gospodarki Nieruchomościami i Planowania Przestrzennego	421 000,00		421 000,00
		0770	Wpływy z tytułu odpłatnego nabycia prawa własności oraz prawa użytkowania wieczystego nieruchomości	Wydz. Gospodarki Nieruchomościami i Planowania Przestrzennego	9 852 200,00		9 852 200,00
		0920	Pozostałe odsetki	Wydz. Finansowy	85 000,00	0,00	85 000,00
			w tym:	Wydz. Gospodarki Komunalnej	40 000,00		40 000,00
		0970	Wpływy z różnych dochodów	Wydz. Finansowy	7 339,00		7 339,00
<b>710</b>			<b>DZIAŁALNOŚĆ USŁUGOWA</b>		<b>24,00</b>	<b>0,00</b>	<b>24,00</b>
	<b>71014</b>		<b>Opracowania geodezyjne i kartograficzne</b>		<b>24,00</b>	<b>0,00</b>	<b>24,00</b>
		0970	Wpływy z różnych dochodów	Wydz. Gospodarki Nieruchomościami i Planowania Przestrzennego	24,00		24,00
<b>750</b>			<b>ADMINISTRACJA PUBLICZNA</b>		<b>642 617,00</b>	<b>0,00</b>	<b>642 617,00</b>
	<b>75011</b>		<b>Urzędy wojewódzkie</b>		<b>196,00</b>	<b>0,00</b>	<b>196,00</b>
		2360	Dochody jednostek samorządu terytorialnego związane z realizacją zadań z zakresu administracji rządowej oraz innych zadań zleconych ustawami	Wydz. Finansowy	196,00		196,00
	<b>75023</b>		<b>Urzędy gmin (miast i miast na prawach powiatu)</b>		<b>509 000,00</b>	<b>0,00</b>	<b>509 000,00</b>
		0830	Wpływy z usług	Wydz. Organizacyjny	18 000,00	0,00	18 000,00
			w tym:	Wydz. Finansowy	10 000,00		10 000,00
		0920	Pozostałe odsetki	Wydz. Finansowy	430 000,00		430 000,00
		0970	Wpływy z różnych dochodów	Wydz. Finansowy	51 000,00		51 000,00
	<b>75095</b>		<b>Pozostała działalność</b>		<b>133 421,00</b>	<b>0,00</b>	<b>133 421,00</b>
		0830	Wpływy z usług	Wydz. Promocji i Komunikacji Społecznej	2 914,00		2 914,00
		0960	Utrzymanie spadku, zapisy i darowizny w postaci pieniężnej	Wydz. Promocji i Komunikacji Społecznej	43 000,00		43 000,00
		0970	Wpływy z różnych dochodów	Wydz. Promocji i Komunikacji Społecznej	87 507,00		87 507,00
<b>754</b>			<b>BEZPIECZEŃSTWO PUBLICZNE I OCHRONA PRZECIWPÓŻAROWA</b>		<b>473 606,02</b>	<b>0,00</b>	<b>473 606,02</b>
	<b>75412</b>		<b>Ochotnicze straże pożarne</b>		<b>2 934,00</b>	<b>0,00</b>	<b>2 934,00</b>
		0970	Wpływy z różnych dochodów	Straz Miejska	2 934,00		2 934,00
	<b>75416</b>		<b>Straż gminna (miejska)</b>		<b>470 672,02</b>	<b>0,00</b>	<b>470 672,02</b>
		0570	Grywny, mandaty i inne kary pieniężne od osób fizycznych	Straz Miejska	470 000,00		470 000,00
		0970	Wpływy z różnych dochodów	Straz Miejska	672,02		672,02

**PLAN FINANSOWY  
DOCHODÓW BUDŻETOWYCH URZĘDU MIEJSKIEGO NA ROK 2012**

Dz.	Rozdz.	§	Nazwa	Komórka organizacyjna nadzorująca realizację dochodów	Plan po zmianach z 21.12.2012	Zmiany: Zarządzenie Burmistrza Miasta Nr 191/2012 z 28.12.2012	Plan po zmianach z 28.12.2012
756			<b>DOCHODY OD OSÓB PRAWNYCH, OD OSÓB FIZYCZNYCH I INNYCH JEDNOSTEK NIEPOSTADAJĄCYCH OSOBOWOŚCI PRAWNEJ ORAZ WYDATKI ZWIĄZANE Z ICH POBREM</b>		<b>57 922 467,00</b>	<b>0,00</b>	<b>57 922 467,00</b>
75601			<b>Wpływy z podatku dochodowego od osób fizycznych</b>		<b>106 000,00</b>	<b>0,00</b>	<b>106 000,00</b>
		0350	Podatek od działalności gospodarczej osób fizycznych, opłacany w formie karty podatkowej	Wydz. Finansowy	100 000,00		100 000,00
		0910	Odsetki od nieterminowych wpłat z tytułu podatków i opłat	Wydz. Finansowy	6 000,00		6 000,00
75615			<b>Wpływy z podatku rolnego, podatku leśnego, podatku od czynności cywilnoprawnych, podatków i opłat lokalnych od osób prawnych i innych jednostek organizacyjnych</b>		<b>22 585 453,00</b>	<b>0,00</b>	<b>22 585 453,00</b>
		0310	Podatek od nieruchomości	Wydz. Finansowy	15 900 000,00		15 900 000,00
		0320	Podatek rolny	Wydz. Finansowy	7 000,00		7 000,00
		0330	Podatek leśny	Wydz. Finansowy	3 100,00		3 100,00
		0340	Podatek od środków transportowych	Wydz. Finansowy	5 700 000,00		5 700 000,00
		0500	Podatek od czynności cywilnoprawnych	Wydz. Finansowy	837 080,00		837 080,00
		0690	Wpływy z różnych opłat	Wydz. Finansowy	700,00		700,00
		0910	Odsetki od nieterminowych wpłat z tytułu podatków i opłat	Wydz. Finansowy	50 000,00		50 000,00
		2680	Rekompensaty utraconych dochodów w podatkach i opłatach lokalnych	Wydz. Finansowy	87 573,00		87 573,00
75616			<b>Wpływy z podatku rolnego, podatku leśnego, podatku od spadków i darowizn, podatku od czynności cywilnoprawnych oraz podatków i opłat lokalnych od osób fizycznych</b>		<b>5 131 555,00</b>	<b>0,00</b>	<b>5 131 555,00</b>
		0310	Podatek od nieruchomości	Wydz. Finansowy	2 650 000,00		2 650 000,00
		0320	Podatek rolny	Wydz. Finansowy	38 000,00		38 000,00
		0330	Podatek leśny	Wydz. Finansowy	140,00		140,00
		0340	Podatek od środków transportowych	Wydz. Finansowy	228 800,00		228 800,00
		0360	Podatek od spadków i darowizn	Wydz. Finansowy	220 000,00		220 000,00
		0370	Opłata od posiadania psów	Wydz. Gospodarki Komunalnej	8 400,00		8 400,00
		0430	Wpływy z opłaty targowej	Targowisko Miejskie	760 000,00		760 000,00
		0500	Podatek od czynności cywilnoprawnych	Wydz. Finansowy	1 150 000,00		1 150 000,00
		0560	Zaległości z tytułu podatków i opłat znielonych	Wydz. Finansowy	215,00		215,00
		0690	Wpływy z różnych opłat	Wydz. Finansowy	9 000,00		9 000,00
		0910	Odsetki od nieterminowych wpłat z tytułu podatków i opłat	Wydz. Finansowy	67 000,00		67 000,00
75618			<b>Wpływy z innych opłat stanowiących dochody jednostek samorządu terytorialnego na podstawie Ustaw</b>		<b>1 208 176,00</b>	<b>0,00</b>	<b>1 208 176,00</b>

**PLAN FINANSOWY  
DOCHODÓW BUDŻETOWYCH URZĘDU MIEJSKIEGO NA ROK 2012**

Dz.	Rozdz.	§	Nazwa	Komórka organizacyjna nadzorująca realizację dochodów	Plan po zmianach z 21.12.2012	Zmiany: Zarządzenie Burmistrza Miasta Nr- 191/2012 z 28.12.2012	Plan po zmianach z 28.12.2012
		0410	Wpływy z opłaty skarbowej	Wydz. Finansowy	600 000,00		600 000,00
		0480	Wpływy z opłat za zezwolenia na sprzedaż napojów alkoholowych	Wydz. Spraw Obywatelskich	527 796,00		527 796,00
		0490	Wpływy z innych lokalnych opłat pobieranych przez jednostki samorządu terytorialnego na podstawie odrębnych ustaw	Wydz. Gospodarki Komunalnej	80 000,00		80 000,00
		0690	Wpływy z różnych opłat	Wydz. Gospodarki Komunalnej	53,00		53,00
		0920	Pozostałe odsetki	Wydz. Gospodarki Komunalnej	327,00		327,00
	<b>75621</b>		<b>Udziały gmin w podatkach stanowiących dochód budżetu państwa</b>		<b>28 891 283,00</b>	<b>0,00</b>	<b>28 891 283,00</b>
		0010	Podatek dochodowy od osób fizycznych	Wydz. Finansowy	24 501 283,00		24 501 283,00
		0020	Podatek dochodowy od osób prawnych	Wydz. Finansowy	4 390 000,00		4 390 000,00
	<b>801</b>		<b>OŚWIATA I WYCHOWANIE</b>		<b>746 878,52</b>	<b>0,00</b>	<b>746 878,52</b>
	<b>80101</b>		<b>Szkoły podstawowe</b>		<b>15,06</b>	<b>0,00</b>	<b>15,06</b>
		2400	Wpływy do budżetu pozostałości środków finansowych gromadzonych na wydzielonym rachunku jednostki budżetowej	Wydz. Finansowy	15,06		15,06
	<b>80103</b>		<b>Oddziały przedszkolne w szkołach podstawowych</b>		<b>63 688,00</b>	<b>0,00</b>	<b>63 688,00</b>
		0830	Wpływy z usług	Wydz. Edukacji / Wydz. Edukacji I Spraw Społecznych	63 688,00		63 688,00
	<b>80104</b>		<b>Przedszkola</b>		<b>673 550,00</b>	<b>0,00</b>	<b>673 550,00</b>
		0830	Wpływy z usług	Wydz. Edukacji / Wydz. Edukacji I Spraw Społecznych	362 208,00		362 208,00
		2900	Wpływy z wpiąt gmin i powiatów na rzecz innych jednostek samorządu terytorialnego oraz związków gmin lub związków powiatów na dofinansowanie zadań bieżących	Wydz. Edukacji / Wydz. Edukacji I Spraw Społecznych	311 342,00		311 342,00
	<b>80110</b>		<b>Gimnazja</b>		<b>6 475,07</b>	<b>0,00</b>	<b>6 475,07</b>
		0970	Wpływy z różnych dochodów	Wydz. Finansowy	6 446,00		6 446,00
		2400	Wpływy do budżetu pozostałości środków finansowych gromadzonych na wydzielonym rachunku jednostki budżetowej	Wydz. Finansowy	29,07		29,07
	<b>80130</b>		<b>Szkoły zawodowe</b>		<b>41,41</b>	<b>0,00</b>	<b>41,41</b>
		2400	Wpływy do budżetu pozostałości środków finansowych gromadzonych na wydzielonym rachunku jednostki budżetowej	Wydz. Finansowy	41,41		41,41
	<b>80148</b>		<b>Świetlice szkolne i przedszkolne</b>		<b>3 108,98</b>	<b>0,00</b>	<b>3 108,98</b>
		2400	Wpływy do budżetu pozostałości środków finansowych gromadzonych na wydzielonym rachunku jednostki budżetowej	Wydz. Finansowy	3 108,98		3 108,98
	<b>851</b>		<b>OCHRONA ZDROWIA</b>		<b>8 594,30</b>	<b>0,00</b>	<b>8 594,30</b>
	<b>85149</b>		<b>Programy polityki zdrowotnej</b>		<b>652,00</b>	<b>0,00</b>	<b>652,00</b>

**PLAN FINANSOWY  
DOCHODÓW BUDŻETOWYCH URZĘDU MIEJSKIEGO NA ROK 2012**

Dz.	Rozdz.	§	Nazwa	Komórka organizacyjna nadzorująca realizację dochodów	Plan po zmianach z 21.12.2012	Zmiany: Zarządzenie Burmistrza Miasta Nr 191/2012 z 28.12.2012	Plan po zmianach z 28.12.2012
		0920	Pozostałe odsetki	Wydz. Spraw Społecznych / Wydż. Edukacji i Spraw Społecznych	56,00		56,00
		0970	Wpływy z różnych dochodów	Wydż. Spraw Społecznych / Wydż. Edukacji i Spraw Społecznych	596,00		596,00
<b>85154</b>			<b>Przeciwdziałanie alkoholizmowi</b>		<b>7 734,30</b>	<b>0,00</b>	<b>7 734,30</b>
		0970	Wpływy z różnych dochodów	Wydż. Spraw Społecznych / Wydż. Edukacji i Spraw Społecznych	7 734,30		7 734,30
<b>85158</b>			<b>Izby wytrzeźwień</b>		<b>208,00</b>	<b>0,00</b>	<b>208,00</b>
		0970	Wpływy z różnych dochodów	Wydż. Edukacji i Spraw Społecznych	208,00		208,00
<b>852</b>			<b>POMOC SPOŁECZNA</b>		<b>134 759,22</b>	<b>4 038,02</b>	<b>138 797,24</b>
<b>85212</b>			<b>Świadczenia rodzinne, świadczenie z funduszu alimentacyjnego oraz składki na ubezpieczenia emerytalne i rentowe z ubezpieczenia społecznego</b>		<b>134 129,23</b>	<b>4 038,02</b>	<b>138 167,25</b>
		0690	Wpływy z różnych opłat	Wydż. Finansowy	7,00		7,00
		2360	Dochoły jednostek samorządu terytorialnego związane z realizacją zadań z zakresu administracji rządowej oraz innych zadań zleconych ustawami	Wydż. Finansowy	100 000,00		100 000,00
		2910	Wpływy ze zwrotów dotacji oraz płatności, w tym wykorzystanych niezgodnie z przeznaczeniem lub wykorzystanych z naruszeniem procedur, o których mowa w art. 184 ustawy, pobranych nienależnie lub w nadmiernej wysokości	Wydż. Finansowy	34 122,23	4 038,02	38 160,25
<b>85216</b>			<b>Zasiłki stałe</b>		<b>564,00</b>	<b>0,00</b>	<b>564,00</b>
		2910	Wpływy ze zwrotów dotacji oraz płatności, w tym wykorzystanych niezgodnie z przeznaczeniem lub wykorzystanych z naruszeniem procedur, o których mowa w art. 184 ustawy, pobranych nienależnie lub w nadmiernej wysokości	Wydż. Finansowy	564,00		564,00
<b>85295</b>			<b>Pozostała działalność</b>		<b>65,99</b>	<b>0,00</b>	<b>65,99</b>
		0970	Wpływy z różnych dochodów	Wydż. Spraw Społecznych / Wydż. Edukacji i Spraw Społecznych	65,99		65,99
<b>900</b>			<b>GOSPODARKA KOMUNALNA I OCHRONA ŚRODOWISKA</b>		<b>698 370,43</b>	<b>0,00</b>	<b>698 370,43</b>
<b>90003</b>			<b>Oczyszczanie miast i wsi</b>		<b>100 000,00</b>	<b>0,00</b>	<b>100 000,00</b>
		0750	Dochoły z najmu i dzierżawy składników majątkowych Skarbu Państwa, jednostek samorządu terytorialnego lub innych jednostek zaliczanych do sektora finansów publicznych oraz innych umów o podobnym charakterze	Wydż. Gospodarki Komunalnej	100 000,00		100 000,00
<b>90015</b>			<b>Oświetlenie ulic, placów i dróg</b>		<b>14 661,30</b>	<b>0,00</b>	<b>14 661,30</b>
		0970	Wpływy z różnych dochodów	Wydż. Gospodarki Komunalnej	14 661,30		14 661,30

**PLAN FINANSOWY  
DOCHODÓW BUDŻETOWYCH URZĘDU MIAJSKIEGO NA ROK 2012**

Dz.	Rozdz.	§	Nazwa	Kombińka organizacyjna nadzorująca realizację dochodów	Plan po zmianach z 21.12.2012	Zmiany: Zarządzenie Burmistrza Miasta Nr 191/2012 z 28.12.2012	Plan po zmianach z 28.12.2012
	<b>90019</b>		<b>Wpływy i wydatki związane z gromadzeniem środków z opłat i kar za korzystanie ze środowiska</b>		<b>567 709,13</b>	<b>0,00</b>	<b>567 709,13</b>
		0570	Grzywny, mandaty i inne kary pieniężne od osób fizycznych	Wydz. Gospodarki Komunalnej	100,00		100,00
		0580	Grzywny i inne kary pieniężne od osób prawnych i innych jednostek organizacyjnych	Wydz. Gospodarki Komunalnej	500,00		500,00
		0690	Wpływy z różnych opłat	Wydz. Gospodarki Komunalnej	567 109,13		567 109,13
	<b>90095</b>		<b>Pozostała działalność</b>		<b>16 000,00</b>	<b>0,00</b>	<b>16 000,00</b>
		0970	Wpływy z różnych dochodów	Wydz. Finansowy	16 000,00		16 000,00
	<b>921</b>		<b>KULTURA I OCHRONA DZIEDZICTWA NARODOWEGO</b>		<b>3 755,00</b>	<b>0,00</b>	<b>3 755,00</b>
		<b>92118</b>	<b>Muzea</b>		<b>3 755,00</b>	<b>0,00</b>	<b>3 755,00</b>
		0970	Wpływy z różnych dochodów	Wydz. Promocji i Komunikacji Społecznej	3 755,00		3 755,00
	<b>926</b>		<b>KULTURA FIZYCZNA</b>		<b>107 813,87</b>	<b>0,00</b>	<b>107 813,87</b>
		<b>92601</b>	<b>Obiekty sportowe</b>		<b>107 813,87</b>	<b>0,00</b>	<b>107 813,87</b>
		.0920	Pozostałe odsetki	Wydz. Finansowy	103 194,28		103 194,28
		.0970	Wpływy z różnych dochodów	Wydz. Finansowy	4 619,59		4 619,59
			<b>OGÓLEM I</b>		<b>80 746 658,20</b>	<b>4 038,02</b>	<b>80 750 696,22</b>
			<b>II. SUBWENCJE , w tym :</b>				
	<b>758</b>		<b>RÓŻNE ROZLICZENIA</b>		<b>18 426 341,00</b>	<b>238 663,00</b>	<b>18 665 004,00</b>
		<b>75801</b>	<b>Część oświatowa subwencji ogólnej dla jednostek samorządu terytorialnego</b>		<b>18 203 871,00</b>	<b>0,00</b>	<b>18 203 871,00</b>
		2920	Subwencje ogólne z budżetu państwa	Wydz. Edukacji / Wydz. Edukacji i Spraw Społecznych	18 203 871,00		18 203 871,00
		<b>75802</b>	<b>Uzupełnienie subwencji ogólnej dla jednostek samorządu terytorialnego</b>		<b>0,00</b>	<b>238 663,00</b>	<b>238 663,00</b>
		2750	Środki na uzupełnienie dochodów gmin	Wydz. Finansowy	0,00	238 663,00	238 663,00
		<b>75831</b>	<b>Część równoważąca subwencji ogólnej dla gmin</b>		<b>222 470,00</b>	<b>0,00</b>	<b>222 470,00</b>
		2920	Subwencje ogólne z budżetu państwa	Wydz. Finansowy	222 470,00		222 470,00
			<b>OGÓLEM II</b>		<b>18 426 341,00</b>	<b>238 663,00</b>	<b>18 665 004,00</b>
			<b>III. DOCHODY ZWIĄZANE Z REALIZACJĄ ZADAŃ ZLECENYCH, w tym :</b>				
	<b>010</b>		<b>ROLNICTWO I ŁOWIECTWO</b>		<b>1 077,57</b>	<b>0,00</b>	<b>1 077,57</b>
		<b>01095</b>	<b>Pozostała działalność</b>		<b>1 077,57</b>	<b>0,00</b>	<b>1 077,57</b>
		2010	Dotacje celowe otrzymane z budżetu państwa na realizację zadań bieżących z zakresu administracji rządowej oraz innych zadań zleconych gminie (związkom gmin) ustawami	Wydz. Finansowy	1 077,57		1 077,57



**PLAN FINANSOWY  
DOCHODÓW BUDŻETOWYCH URZĘDU MIEJSKIEGO NA ROK 2012**

Dz.	Rozdz.	§	Nazwa	Komórka organizacyjna nadzorująca realizację dochodów	Plan po zmianach z 21.12.2012	Zmiany: Zarządzenie Burmistrza Miasta Nr 191/2012 z 28.12.2012	Plan po zmianach z 28.12.2012
750	75011		<b>ADMINISTRACJA PUBLICZNA</b>		<b>163 142,00</b>	<b>0,00</b>	<b>163 142,00</b>
			Urzędy wojewódzkie		<b>163 142,00</b>	<b>0,00</b>	<b>163 142,00</b>
751	75101	2010	Dotacje celowe otrzymane z budżetu państwa na realizację zadań bieżących z zakresu administracji rządowej oraz innych zadań zleconych gminie (związkom gmin) ustawami	Wydz. Finansowy	163 142,00		163 142,00
			<b>URZĘDY NACZELNYCH ORGANÓW WŁADZY PAŃSTWOWEJ, KONTROLI I OCHRONY PRAWA ORAZ SĄDOWNICTWA</b>		<b>4 715,00</b>	<b>0,00</b>	<b>4 715,00</b>
754	75414		Urzędy naczelných organów władzy państwowej, kontroli i ochrony prawa		<b>4 715,00</b>	<b>0,00</b>	<b>4 715,00</b>
		2010	Dotacje celowe otrzymane z budżetu państwa na realizację zadań bieżących z zakresu administracji rządowej oraz innych zadań zleconych gminie (związkom gmin) ustawami	Wydz. Finansowy	4 715,00		4 715,00
851	85195		<b>BEZPIECZEŃSTWO PUBLICZNE I OCHRONA PRZECIWPÓŻAROWA</b>		<b>1 500,00</b>	<b>0,00</b>	<b>1 500,00</b>
			Obrona cywilna		<b>1 500,00</b>	<b>0,00</b>	<b>1 500,00</b>
852	85212	2010	Dotacje celowe otrzymane z budżetu państwa na realizację zadań bieżących z zakresu administracji rządowej oraz innych zadań zleconych gminie (związkom gmin) ustawami	Stan. ds. Zarządzania Kryzysowego, OC i Obronności	1 500,00		1 500,00
			<b>OCHRONA ZDROWIA</b>		<b>2 080,00</b>	<b>0,00</b>	<b>2 080,00</b>
852	85213		Pozostała działalność		<b>2 080,00</b>	<b>0,00</b>	<b>2 080,00</b>
		2010	Dotacje celowe otrzymane z budżetu państwa na realizację zadań bieżących z zakresu administracji rządowej oraz innych zadań zleconych gminie (związkom gmin) ustawami	Wydz. Finansowy	2 080,00		2 080,00
			<b>POMOC SPOŁECZNA</b>		<b>5 832 024,00</b>	<b>6 764,00</b>	<b>5 838 788,00</b>
			<b>Świadczenia rodzinne, świadczenie z funduszu alimentacyjnego oraz składki na ubezpieczenia emerytalne i rentowe z ubezpieczenia społecznego</b>		<b>5 624 281,00</b>	<b>6 764,00</b>	<b>5 631 045,00</b>
		2010	Dotacje celowe otrzymane z budżetu państwa na realizację zadań bieżących z zakresu administracji rządowej oraz innych zadań zleconych gminie (związkom gmin) ustawami	Wydz. Finansowy	5 624 281,00	6 764,00	5 631 045,00
			<b>Składki na ubezpieczenie zdrowotne opłacane za osoby pobierające niektóre świadczenia z pomocy społecznej, niektóre świadczenia rodzinne oraz za osoby uczestniczące w zajęciach w centrum integracji społecznej</b>		<b>15 913,00</b>	<b>0,00</b>	<b>15 913,00</b>

**PLAN FINANSOWY  
DOCHODÓW BUDŻETOWYCH URZĘDU MIEJSKIEGO NA ROK 2012**

Dz.	Rozdz.	§	Nazwa	Komórka organizacyjna nadzorująca realizację dochodów	Plan po zmianach z 21.12.2012	Zmiany: Zarządzenie Burmistrza Miasta Nr 191/2012 z 28.12.2012	Plan po zmianach z 28.12.2012
		2010	Dotacje celowe otrzymane z budżetu państwa na realizację zadań bieżących z zakresu administracji rządowej oraz innych zadań zleconych gminie (związkom gmin) ustawami	Wydz. Finansowy	15 913,00		15 913,00
	85228		<b>Usługi opiekuńcze i specjalistyczne usługi opiekuńcze</b>		<b>122 130,00</b>	<b>0,00</b>	<b>122 130,00</b>
		2010	Dotacje celowe otrzymane z budżetu państwa na realizację zadań bieżących z zakresu administracji rządowej oraz innych zadań zleconych gminie (związkom gmin) ustawami	Wydz. Finansowy	122 130,00		122 130,00
	85295		<b>Pozostała działalność</b>		<b>69 700,00</b>	<b>0,00</b>	<b>69 700,00</b>
		2010	Dotacje celowe otrzymane z budżetu państwa na realizację zadań bieżących z zakresu administracji rządowej oraz innych zadań zleconych gminie (związkom gmin) ustawami	Wydz. Finansowy	69 700,00		69 700,00
<b>OGÓLEM III</b>					<b>6 004 538,57</b>	<b>6 764,00</b>	<b>6 011 302,57</b>
<b>IV. DOCHODY ZWIĄZANE Z REALIZACJĄ ZADAŃ POWIERZONYCH, w tym:</b>							
600	<b>TRANSPORT I ŁĄCZNOŚĆ</b>				<b>14 700,00</b>	<b>0,00</b>	<b>14 700,00</b>
	60014		<b>Drogi publiczne powiatowe</b>		<b>14 700,00</b>	<b>0,00</b>	<b>14 700,00</b>
		2320	Dotacje celowe otrzymane z powiatu na zadania bieżące realizowane na podstawie porozumień (umów) między jednostkami samorządu terytorialnego	Wydz. Gospodarki Komunalnej	14 700,00		14 700,00
710	<b>DZIAŁALNOŚĆ USŁUGOWA</b>				<b>10 000,00</b>	<b>0,00</b>	<b>10 000,00</b>
	71035		<b>Cmentarze</b>		<b>10 000,00</b>	<b>0,00</b>	<b>10 000,00</b>
		2020	Dotacje celowe otrzymane z budżetu państwa na zadania bieżące realizowane przez gminę na podstawie porozumień z organami administracji rządowej	Wydz. Gospodarki Komunalnej	10 000,00		10 000,00
<b>OGÓLEM IV</b>					<b>24 700,00</b>	<b>0,00</b>	<b>24 700,00</b>
<b>V. DOCHODY Z TYTUŁU DOTACJI I ŚRODKI NA ZADANIA WEASNE, w tym:</b>							
600	<b>TRANSPORT I ŁĄCZNOŚĆ</b>				<b>918 468,00</b>	<b>0,00</b>	<b>918 468,00</b>
	60016		<b>Drogi publiczne gminne</b>		<b>918 468,00</b>	<b>0,00</b>	<b>918 468,00</b>
		6330	Dotacje celowe otrzymane z budżetu państwa na realizację inwestycji i zakupów inwestycyjnych własnych gmin (związków gmin)	Wydz. Finansowy / Wydz. Projektów Infrastrukturalnych	718 468,00		718 468,00
		6290	Środki na dofinansowanie własnych inwestycji gmin (związków gmin), powiatów (związków powiatów), samorządów województw, pozyskane z innych źródeł	Wydz. Projektów Infrastrukturalnych	200 000,00		200 000,00

**PLAN FINANSOWY  
DOCHODÓW BUDŻETOWYCH URZĘDU MIEJSKIEGO NA ROK 2012**

Dz.	Rozdz.	§	Nazwa	Komórka organizacyjna nadzorująca realizację dochodów	Plan po zmianach z 21.12.2012	Zmiany: Zarządzenie Burmistrza Miasta Nr 191/2012 z 28.12.2012	Plan po zmianach z 28.12.2012
801	80101		<b>OŚWIATA I WYCHOWANIE</b>		<b>185 468,00</b>	<b>0,00</b>	<b>185 468,00</b>
			<b>Szkoły podstawowe</b>		<b>181 760,00</b>	<b>0,00</b>	<b>181 760,00</b>
		2030	Dotacje celowe otrzymane z budżetu państwa na realizację własnych zadań bieżących gmin	Wydz. Edukacji / Wydż. Edukacji i Spraw Społecznych	181 760,00		181 760,00
			<b>Gimnazja</b>		<b>0,00</b>	<b>0,00</b>	<b>0,00</b>
		6330	Dotacje celowe otrzymane z budżetu państwa na realizację inwestycji i zakupów inwestycyjnych własnych gmin (związków gmin)	Wydż. Finansowy	0,00		0,00
80120		<b>Licea ogólnokształcące</b>		<b>3 708,00</b>	<b>0,00</b>	<b>3 708,00</b>	
	2700	Środki na dofinansowanie własnych zadań bieżących gmin (związków gmin), powiatów (związków powiatów), samorządów województw, pozyskane z innych źródeł	Wydż. Edukacji / Wydż. Edukacji i Spraw Społecznych	3 708,00		3 708,00	
		<b>POMOC SPOŁECZNA</b>		<b>1 438 896,00</b>	<b>0,00</b>	<b>1 438 896,00</b>	
		<b>Składki na ubezpieczenie zdrowotne opłacane za osoby pobierające niektóre świadczenia z pomocy społecznej, niektóre świadczenia rodzinne oraz za osoby uczęszczające w zajęciach w centrum integracji społecznej</b>		<b>67 350,00</b>	<b>0,00</b>	<b>67 350,00</b>	
85214	2030	Dotacje celowe otrzymane z budżetu państwa na realizację własnych zadań bieżących gmin	Wydż. Finansowy	67 350,00		67 350,00	
		<b>Zasiłki i pomoc w naturze oraz składki na ubezpieczenia emerytalne i rentowe</b>		<b>114 000,00</b>	<b>0,00</b>	<b>114 000,00</b>	
	2030	Dotacje celowe otrzymane z budżetu państwa na realizację własnych zadań bieżących gmin	Wydż. Finansowy	114 000,00		114 000,00	
		<b>Zasiłki stałe</b>		<b>774 872,00</b>	<b>0,00</b>	<b>774 872,00</b>	
85219	2030	Dotacje celowe otrzymane z budżetu państwa na realizację własnych zadań bieżących gmin	Wydż. Finansowy	774 872,00		774 872,00	
		<b>Ośrodki pomocy społecznej</b>		<b>277 674,00</b>	<b>0,00</b>	<b>277 674,00</b>	
	2030	Dotacje celowe otrzymane z budżetu państwa na realizację własnych zadań bieżących gmin	Wydż. Finansowy	277 674,00		277 674,00	
85295		<b>Pozostała działalność</b>		<b>205 000,00</b>	<b>0,00</b>	<b>205 000,00</b>	
	2030	Dotacje celowe otrzymane z budżetu państwa na realizację własnych zadań bieżących gmin	Wydż. Finansowy	205 000,00		205 000,00	
85415		<b>EDUKACYJNA OPIEKA WYCHOWAWCZA</b>		<b>115 190,00</b>	<b>0,00</b>	<b>115 190,00</b>	
	2030	<b>Pomoc materialna dla uczniów</b> Dotacje celowe otrzymane z budżetu państwa na realizację własnych zadań bieżących gmin	Wydż. Edukacji / Wydż. Edukacji i Spraw Społecznych	115 190,00	0,00	115 190,00	
90002		<b>GOSPODARKA KOMUNALNA I OCHRONA ŚRODOWISKA</b>		<b>32 307,59</b>	<b>0,00</b>	<b>32 307,59</b>	
		<b>Gospodarka odpadami</b>		<b>14 307,59</b>	<b>0,00</b>	<b>14 307,59</b>	

**PLAN FINANSOWY  
DOCHODÓW BUDŻETOWYCH URZĘDU MIEJSKIEGO NA ROK 2012**

Dz.	Rozdz.	Nazwa	Komórka organizacyjna nadzorująca realizację dochodów	Plan po zmianach z 21.12.2012	Zmiany: Zarządzenie Burmistrza Miasta Nr 191/2012 z 28.12.2012	Plan po zmianach z 28.12.2012
	5					
	2460	Środki otrzymane od pozostałych jednostek zaliczanych do sektora finansów publicznych na realizację zadań bieżących jednostek zaliczanych do sektora finansów publicznych	Wydz. Gospodarki Komunalnej / Wydż. Projektów Infrastrukturalnych	14 307,59		14 307,59
	900005	<b>Ochrona powietrza atmosferycznego i klimatu</b>		<b>0,00</b>	<b>0,00</b>	<b>0,00</b>
	6290	Środki na dofinansowanie własnych inwestycji gmin (związków gmin), powiatów (związków powiatów), samorządów województw, pozyskane z innych źródeł	Wydż. Finansowy / Wydż. Projektów Infrastrukturalnych	0,00		0,00
	900095	<b>Pozostała działalność</b>		<b>18 000,00</b>	<b>0,00</b>	<b>18 000,00</b>
	2440	Dotacje otrzymane z państwowych funduszy celowych na realizację zadań bieżących jednostek sektora finansów publicznych	Wydż. Gospodarki Komunalnej / Wydż. Projektów Infrastrukturalnych	0,00	0,00	0,00
	2460	Środki otrzymane od pozostałych jednostek zaliczanych do sektora finansów publicznych na realizację zadań bieżących jednostek zaliczanych do sektora finansów publicznych	Wydż. Gospodarki Komunalnej / Wydż. Projektów Infrastrukturalnych	18 000,00		18 000,00
926		<b>KULTURA FIZYCZNA I SPORT</b>		<b>850 000,00</b>	<b>0,00</b>	<b>850 000,00</b>
	92695	<b>Pozostała działalność</b>		<b>850 000,00</b>	<b>0,00</b>	<b>850 000,00</b>
	6260	Dotacje z państwowych funduszy celowych na finansowanie lub dofinansowanie kosztów realizacji inwestycji i zakupów inwestycyjnych jednostek sektora finansów publicznych	Wydż. Finansowy / Wydż. Projektów Infrastrukturalnych	850 000,00		850 000,00
<b>OGÓLEM:</b>				<b>3 540 329,59</b>	<b>0,00</b>	<b>3 540 329,59</b>
<b>VI. DOCHODY ZWIĄZANE Z REALIZACJĄ PROGRAMÓW I PROJEKTÓW FINANSOWANYCH Z UDZIAŁEM ŚRODKÓW EUROPEJSKICH I INNYCH ŚRODKÓW POCHODZĄCYCH ZE ŹRÓDEŁ ZAGRANICZNYCH NIEPODLEGAJĄCYCH ZWROTOWI, w tym :</b>						
600		<b>TRANSPORT I ŁĄCZNOŚĆ</b>		<b>673 531,50</b>	<b>0,00</b>	<b>673 531,50</b>
	60016	<b>Drogi publiczne gmine</b>		<b>673 531,50</b>	<b>0,00</b>	<b>673 531,50</b>
	6207	Dotacje celowe w ramach programów finansowanych z udziałem środków europejskich oraz środków, o których mowa w art. 5 ust. 1 pkt 3 oraz ust. 3 pkt 5 i 6 ustawy, lub płatności w ramach budżetu środków europejskich	Wydż. Finansowy / Wydż. Projektów Infrastrukturalnych	673 531,50		673 531,50
801		<b>OŚWIATA I WYCHOWANIE</b>		<b>366 398,19</b>	<b>0,00</b>	<b>366 398,19</b>
	80195	<b>Pozostała działalność</b>		<b>366 398,19</b>	<b>0,00</b>	<b>366 398,19</b>
	2007	Dotacje celowe w ramach programów finansowanych z udziałem środków europejskich oraz środków, o których mowa w art. 5 ust. 1 pkt 3 oraz ust. 3 pkt 5 i 6 ustawy, lub płatności w ramach budżetu środków europejskich	Wydż. Edukacji / Wydż. Edukacji I Spraw Społecznych	321 405,15		321 405,15

**PLAN FINANSOWY  
DOCHODÓW BUDŻETOWYCH URZĘDU MIEJSKIEGO NA ROK 2012**

Dz.	Rozdz.	§	Nazwa	Komórka organizacyjna nadzorująca realizację dochodów	Plan po zmianach z 21.12.2012	Zmiany: Zarządzenie Burmistrza Miasta Nr 191/2012 z 28.12.2012	Plan po zmianach z 28.12.2012	
852	85295	2009	Dotacje celowe w ramach programów finansowanych z udziałem środków europejskich oraz środków, o których mowa w art. 5 ust.1 pkt 3 oraz ust. 3 pkt 5 i 6 ustawy, lub płatności w ramach budżetu środków europejskich	Wydz. Edukacji / Wydż. Spraw Społecznych	44 993,04		44 993,04	
			<b>POMOC SPOŁECZNA</b>					
			<b>Pozostała działalność</b>			<b>2 204 590,86</b>	<b>0,00</b>	<b>2 204 590,86</b>
		2007	Dotacje celowe w ramach programów finansowanych z udziałem środków europejskich oraz środków, o których mowa w art. 5 ust.1 pkt 3 oraz ust. 3 pkt 5 i 6 ustawy, lub płatności w ramach budżetu środków europejskich		1 328 226,86	0,00	1 328 226,86	
853	85395	2009	w tym:	Wydział Spraw Społecznych / Wydż. Edukacji i Spraw Społecznych	83 213,16		83 213,16	
				Wydział Informatyki / Wydż. Projektów Infrastrukturalnych	1 245 013,70		1 245 013,70	
			Dotacje celowe w ramach programów finansowanych z udziałem środków europejskich oraz środków, o których mowa w art. 5 ust.1 pkt 3 oraz ust. 3 pkt 5 i 6 ustawy, lub płatności w ramach budżetu środków europejskich	Wydział Spraw Społecznych / Wydż. Edukacji i Spraw Społecznych	16 164,00		16 164,00	
		6207	Dotacje celowe w ramach programów finansowanych z udziałem środków europejskich oraz środków, o których mowa w art. 5 ust.1 pkt 3 oraz ust. 3 pkt 5 i 6 ustawy, lub płatności w ramach budżetu środków europejskich	Wydział Informatyki / Wydż. Projektów Infrastrukturalnych	860 200,00		860 200,00	
900	90004		<b>POZOSTAŁE ZADANIA W ZAKRESIE POLITYKI SPOŁECZNEJ</b>		<b>1 44 990,00</b>	<b>0,00</b>	<b>1 44 990,00</b>	
			<b>Pozostała działalność</b>		<b>1 44 990,00</b>	<b>0,00</b>	<b>1 44 990,00</b>	
900	90004	2007	Dotacje celowe w ramach programów finansowanych z udziałem środków europejskich oraz środków, o których mowa w art. 5 ust.1 pkt 3 oraz ust. 3 pkt 5 i 6 ustawy, lub płatności w ramach budżetu środków europejskich	Wydż. Finansowy	137 700,00		137 700,00	
		2009	Dotacje celowe w ramach programów finansowanych z udziałem środków europejskich oraz środków, o których mowa w art. 5 ust.1 pkt 3 oraz ust. 3 pkt 5 i 6 ustawy, lub płatności w ramach budżetu środków europejskich	Wydż. Finansowy	7 290,00		7 290,00	
			<b>GOSPODARKA KOMUNALNA I OCHRONA ŚRODOWISKA</b>		<b>1 066 286,65</b>	<b>0,00</b>	<b>1 066 286,65</b>	
			<b>Utrzymanie zieleni w miastach i gminach</b>		<b>566 286,65</b>	<b>0,00</b>	<b>566 286,65</b>	

**PLAN FINANSOWY  
DOCHODÓW BUDŻETOWYCH URZĘDU MIEJSKIEGO NA ROK 2012**

Dz.	Rozdz.	§	Nazwa	Kontrolka organizacyjna nadzorująca realizację dochodów	Plan po zmianach z 21.12.2012	Zmiany: Zarządzenie Burmistrza Miasta Nr 191/2012 z 28.12.2012	Plan po zmianach z 28.12.2012
		2007	Dotacje celowe w ramach programów finansowanych z udziałem środków europejskich oraz środków, o których mowa w art. 5 ust.1 pkt 3 oraz ust. 3 pkt 5 i 6 ustawy, lub płatności w ramach budżetu środków europejskich	Wydz. Gospodarki Komunalnej / Wydz. Projektów Infrastrukturalnych	23 084,39		23 084,39
		6207	Dotacje celowe w ramach programów finansowanych z udziałem środków europejskich oraz środków, o których mowa w art. 5 ust.1 pkt 3 oraz ust. 3 pkt 5 i 6 ustawy, lub płatności w ramach budżetu środków europejskich	Wydz. Gospodarki Komunalnej / Wydz. Projektów Infrastrukturalnych	543 202,26		543 202,26
	<b>90005</b>		<b>Ochrona powietrza atmosferycznego i klimatu</b>		<b>500 000,00</b>	<b>0,00</b>	<b>500 000,00</b>
		6207	Dotacje celowe w ramach programów finansowanych z udziałem środków europejskich oraz środków, o których mowa w art. 5 ust.1 pkt 3 oraz ust. 3 pkt 5 i 6 ustawy, lub płatności w ramach budżetu środków europejskich	Wydz. Finansowy / Wydz. Projektów Infrastrukturalnych	500 000,00		500 000,00
<b>OGÓLEM VI</b>					<b>4 455 797,20</b>	<b>0,00</b>	<b>4 455 797,20</b>
<b>OGÓLEM (I - II - III - IV - V - VI)</b>					<b>113 198 364,56</b>	<b>249 465,02</b>	<b>113 447 829,58</b>

**SEKARBNIK MIASTA**  
mgr Anna Patczowska

**BURMISTRZ**  
Tadeusz Kowalski

**PLAN FINANSOWY**

**WYDATKÓW BUDŻETOWYCH URZĘDU MIEJSKIEGO NA ROK 2012**

Załącznik nr 2 do zarządzenia Nr 193/2012  
Burmistrza Miasta Nowy Dwór Mazowiecki  
z dnia 31 grudnia 2012 r.

**WYDATKI BUDŻETOWE**

Dz.	Rozdz.	§	Nazwa	Komórka organizacyjna odpowiedzialna za realizację wydatków	Plan po zmianach z 21.12.2012	Zmiany: Zarządzenie Burmistrza Miasta Nr 191/2012 z 28.12.2012	Plan po zmianach z 28.12.2012
<b>I. WYDATKI NA ZADANIA WŁASNE ORAZ DOFINANSOWANIE Z BUDŻETU MIASTA, z tego :</b>							
010			<b>ROLNICTWO I LOWNICTWO</b>		<b>7 700,00</b>	<b>0,00</b>	<b>7 700,00</b>
	01008		Melioracje wodne		0,00	0,00	0,00
		6300	Dotacja celowa na pomoc finansową udzielaną między jednostkami samorządu terytorialnego na dofinansowanie własnych zadań inwestycyjnych i zakupów inwestycyjnych	Stan. ds. Zarządzania Kryzysowego, OC i Obrębność	0,00		0,00
	01030		Izby rolnicze		1 100,00	0,00	1 100,00
		2850	Wpłaty gmin na rzecz izb rolniczych w wysokości 2% uzyskanych wpływów z podatku rolnego	Wydz. Finansowy	1 100,00		1 100,00
	01041		Program Rozwoju Obszarów Wiejskich 2007-2013		6 600,00	0,00	6 600,00
		6050	Wydatki inwestycyjne jednostek budżetowych	Targowisko Miejskie / Wydz. Projektów Infrastrukturalnych	6 600,00		6 600,00
500			<b>HANDEL</b>		<b>342 382,77</b>	<b>0,00</b>	<b>342 382,77</b>
	50095		Pozostała działalność		342 382,77	0,00	342 382,77
		3020	Wydatki osobowe niezaliczone do wynagrodzeń	Targowisko Miejskie	0,00		0,00
		4110	Składki na ubezpieczenia społeczne	Targowisko Miejskie	10 190,77		10 190,77
		4120	Składki na Fundusz Pracy	Targowisko Miejskie	1 500,00		1 500,00
		4170	Wynagrodzenia bezosobowe	Targowisko Miejskie	60 000,00		60 000,00
		4210	Zakup materiałów i wyposażenia	Targowisko Miejskie	8 500,00		8 500,00
		4260	Zakup energii	Targowisko Miejskie	110 000,00		110 000,00
		4270	Zakup usług remontowych	Targowisko Miejskie	9 122,00		9 122,00
		4300	Zakup usług pozostałych	Targowisko Miejskie	140 000,00		140 000,00
		4350	Zakup usług dostępu do sieci Internet	Targowisko Miejskie	1 800,00		1 800,00
		4360	Opłaty z tytułu zakupu usług telekomunikacyjnych świadczonych w ruchomej publicznej sieci telefonicznej	Wydz. Informatyki / Targowisko Miejskie	1 113,00		1 113,00
		4430	Różne opłaty i składki	Targowisko Miejskie	157,00		157,00
600			<b>TRANSPORT I ŁĄCZNOŚĆ</b>		<b>6 177 943,49</b>	<b>0,00</b>	<b>6 177 943,49</b>
	60004		Lokalny transport zbiorowy		182 500,00	0,00	182 500,00
		4300	Zakup usług pozostałych	Wydz. Gospodarki Komunalnej	182 500,00		182 500,00
	60013		Drogi publiczne wojewódzkie		100 000,00	0,00	100 000,00

**PLAN FINANSOWY  
WYDATKÓW BUDŻETOWYCH URZĘDU MIEJSKIEGO NA ROK 2012**

Dz.	Rozdz.	§	Nazwa	Komórka organizacyjna odpowiedzialna za realizację wydatków	Plan po zmianach z 21.12.2012	Zmiany: Zarządzenie Burmistrza Miasta Nr 191/2012 z 28.12.2012	Plan po zmianach z 28.12.2012
		6300	Dotacja celowa na pomoc finansową udzielaną między jednostkami samorządu terytorialnego na dofinansowanie własnych zadań inwestycyjnych i zakupów inwestycyjnych	Wydz. Gospodarki Komunalnej	100 000,00		100 000,00
	<b>60014</b>		<b>Drogi publiczne powiatowe</b>		<b>3 500,00</b>	<b>0,00</b>	<b>3 500,00</b>
		4520	Opłaty na rzecz budżetów jednostek samorządu terytorialnego	Wydz. Gospodarki Komunalnej	3 500,00		3 500,00
	<b>60016</b>		<b>Drogi publiczne gminne</b>		<b>5 882 943,49</b>	<b>0,00</b>	<b>5 882 943,49</b>
		4110	Składki na ubezpieczenia społeczne	Wydz. Gospodarki Komunalnej	1 930,00		1 930,00
		4120	Składki na Fundusz Pracy	Wydz. Gospodarki Komunalnej	280,00		280,00
		4170	Wynagrodzenia bezosobowe	Wydz. Gospodarki Komunalnej	11 200,00		11 200,00
		4210	Zakup materiałów i wyposażenia	Wydz. Gospodarki Komunalnej	92 500,00		92 500,00
		4270	Zakup usług remontowych	Wydz. Gospodarki Komunalnej	870 670,00		870 670,00
		4300	Zakup usług pozostałych	Wydz. Gospodarki Komunalnej	300 000,00		300 000,00
		4520	Opłaty na rzecz budżetów jednostek samorządu terytorialnego	Wydz. Gospodarki Komunalnej	100,00		100,00
		6050	Wydatki inwestycyjne jednostek budżetowych	Wydz. Planowania i Inwestycji / Wydz. Gospodarki Komunalnej	4 606 263,49		4 606 263,49
	<b>60095</b>		<b>Pozostała działalność</b>		<b>9 000,00</b>	<b>0,00</b>	<b>9 000,00</b>
		4270	Zakup usług remontowych	Wydz. Gospodarki Komunalnej	5 000,00		5 000,00
		4300	Zakup usług pozostałych	Wydz. Gospodarki Komunalnej	4 000,00		4 000,00
	<b>630</b>		<b>TURYSTYKA</b>		<b>155 500,00</b>	<b>0,00</b>	<b>155 500,00</b>
	<b>63095</b>		<b>Pozostała działalność</b>		<b>155 500,00</b>	<b>0,00</b>	<b>155 500,00</b>
		2360	Dotacje celowe z budżetu jednostki samorządu terytorialnego, udzielone w trybie art. 221 ustawy, na finansowanie lub dofinansowanie zadań zleconych do realizacji organizacjom prowadzącym działalność pożytku publicznego	Wydz. Promocji i Komunikacji Społecznej	40 000,00		40 000,00
		4300	Zakup usług pozostałych	Wydz. Promocji i Komunikacji Społecznej	90 500,00		90 500,00
		4430	Różne opłaty i składki	Wydz. Promocji i Komunikacji Społecznej	25 000,00		25 000,00
<b>700</b>			<b>GOSPODARKA MIESZKANIOWA</b>		<b>9 898 545,00</b>	<b>0,00</b>	<b>9 898 545,00</b>
	<b>70005</b>		<b>Gospodarka gruntami i nieruchomościami</b>		<b>9 832 379,00</b>	<b>0,00</b>	<b>9 832 379,00</b>
		4170	Wynagrodzenia bezosobowe	Wydz. Gospodarki Nieruchomościami i Planowania Przestrzennego	20 000,00		20 000,00
		4260	Zakup energii	Wydz. Gospodarki Komunalnej	2 304 620,00		2 304 620,00
		4270	Zakup usług remontowych	Wydz. Gospodarki Komunalnej	1 690 000,00		1 690 000,00
		4300	Zakup usług pozostałych	Wydz. Gospodarki Komunalnej	2 151 834,00	0,00	2 151 834,00



**PLAN FINANSOWY  
WYDATKÓW BUDŻETOWYCH URZĘDU MIEJSKIEGO NA ROK 2012**

Dz.	Rozdz.	§	Nazwa	Komórka organizacyjna odpowiedzialna za realizację wydatków	Plan po zmianach z 21.12.2012	Zmiany: Zarządzenie Burmistrza Miasta Nr 191/2012 z 28.12.2012	Plan po zmianach z 28.12.2012
				Wydz. Gospodarki Nieruchomościami i Planowania Przestrzennego	255 000,00		255 000,00
			w tym:	Wydz. Gospodarki Komunalnej	1 896 834,00		1 896 834,00
		4390	Zakup usług obejmujących wykonanie ekspertyz, analiz i opinii	Wydz. Gospodarki Komunalnej	10 000,00		10 000,00
		4400	Opłaty za administrowanie i czynsze za budynki, lokale i pomieszczenia garażowe	Wydz. Gospodarki Komunalnej	348 003,00	0,00	348 003,00
		4430	Różne opłaty i składki	Wydz. Gospodarki Komunalnej	1 000,00		1 000,00
		4530	Podatek od towarów i usług (VAT)	Wydz. Finansowy	80 000,00		80 000,00
		4590	Kary i odszkodowania wypłacane na rzecz osób fizycznych	Wydz. Gospodarki Nieruchomościami i Planowania Przestrzennego	1 266 420,00		1 266 420,00
		4600	Kary i odszkodowania wypłacane na rzecz osób prawnych i innych jednostek organizacyjnych	Wydz. Gospodarki Nieruchomościami i Planowania Przestrzennego	220 000,00		220 000,00
		4610	Koszty postępowania sądowego i prokuratorskiego		70 050,00	0,00	70 050,00
			w tym:	Wydz. Gospodarki Nieruchomościami i Planowania Przestrzennego	50 050,00		50 050,00
				Wydz. Gospodarki Komunalnej	20 000,00		20 000,00
		6060	Wydatki na zakupy inwestycyjne jednostek budżetowych	Wydz. Gospodarki Nieruchomościami i Planowania Przestrzennego	1 670 452,00		1 670 452,00
		<b>70095</b>	<b>Pozostała działalność</b>		<b>66 166,00</b>	<b>0,00</b>	<b>66 166,00</b>
		4300	Zakup usług pozostałych	Wydz. Gospodarki Komunalnej	41 166,00		41 166,00
		4600	Kary i odszkodowania wypłacane na rzecz osób prawnych i innych jednostek organizacyjnych	Wydz. Gospodarki Komunalnej	25 000,00		25 000,00
		<b>710</b>	<b>DZIAŁALNOŚĆ USŁUGOWA</b>		<b>355 000,00</b>	<b>0,00</b>	<b>355 000,00</b>
		<b>71004</b>	<b>Plany zagospodarowania przestrzennego</b>		<b>60 000,00</b>	<b>0,00</b>	<b>60 000,00</b>
		4170	Wynagrodzenia bezosobowe	Wydz. Gospodarki Nieruchomościami i Planowania Przestrzennego	20 000,00		20 000,00
		4300	Zakup usług pozostałych	Wydz. Gospodarki Nieruchomościami i Planowania Przestrzennego	40 000,00		40 000,00
		<b>71014</b>	<b>Opracowania geodezyjne i kartograficzne</b>		<b>220 000,00</b>	<b>0,00</b>	<b>220 000,00</b>
		4170	Wynagrodzenia bezosobowe	Wydz. Gospodarki Nieruchomościami i Planowania Przestrzennego	15 000,00		15 000,00

**PLAN FINANSOWY  
WYDATKÓW BUDŻETOWYCH URZĘDU MIEJSKIEGO NA ROK 2012**

Dz. Rozdz.	§	Nazwa	KombiKa organizacyjna odpowiedzialna za realizację wydatków	Plan po zmianach z 21.12.2012	Zmiany: Zarządzenie Burmistrza Miasta Nr 191/2012 z 28.12.2012	Plan po zmianach z 28.12.2012
	4300	Zakup usług pozostałych	Wydz. Gospodarki Nieruchomościami i Planowania Przemysłowego	140 000,00		140 000,00
	4390	Zakup usług obejmujących wykonanie ekspertyz, analiz i opinii	Wydz. Gospodarki Nieruchomościami i Planowania Przemysłowego	65 000,00		65 000,00
<b>71035</b>		<b>Cmentarze</b>		<b>75 000,00</b>	<b>0,00</b>	<b>75 000,00</b>
	4210	Zakup materiałów i wyposażenia	Wydz. Gospodarki Komunalnej	3 000,00		3 000,00
	4270	Zakup usług remontowych	Wydz. Gospodarki Komunalnej	7 000,00		7 000,00
	4300	Zakup usług pozostałych	Wydz. Gospodarki Komunalnej	65 000,00		65 000,00
<b>750</b>		<b>ADMINISTRACJA PUBLICZNA</b>		<b>11 514 645,00</b>	<b>0,00</b>	<b>11 514 645,00</b>
<b>75011</b>		<b>Urzędy wojewódzkie</b>		<b>308 962,00</b>	<b>0,00</b>	<b>308 962,00</b>
	4010	Wynagrodzenia osobowe pracowników	Wydz. Finansowy	217 016,00		217 016,00
	4040	Dodatkowe wynagrodzenie roczne	Wydz. Finansowy	16 607,00		16 607,00
	4110	Składki na ubezpieczenia społeczne	Wydz. Finansowy	35 277,00		35 277,00
	4120	Składki na Fundusz Pracy	Wydz. Finansowy	2 862,00		2 862,00
	4210	Zakup materiałów i wyposażenia	Wydz. Organizacyjny	12 000,00	0,00	12 000,00
	4300	Zakup usług pozostałych		25 000,00		25 000,00
			Wydz. Organizacyjny	2 000,00		2 000,00
			Wydz. Informatyki	23 000,00		23 000,00
	4610	Koszty postępowania sądowego i prokuratorskiego	Wydz. Organizacyjny	200,00		200,00
<b>75022</b>		<b>Radym gmin (miast i miast na prawach powiatu)</b>		<b>500 804,00</b>	<b>0,00</b>	<b>500 804,00</b>
	3030	Różne wydatki na rzecz osób fizycznych	Wydz. Organizacyjny	460 520,00		460 520,00
	4110	Składki na ubezpieczenia społeczne	Wydz. Organizacyjny	846,00		846,00
	4120	Składki na Fundusz Pracy	Wydz. Organizacyjny	138,00		138,00
	4170	Wynagrodzenia bezosobowe	Wydz. Organizacyjny	4 800,00		4 800,00
	4210	Zakup materiałów i wyposażenia	Wydz. Organizacyjny	9 500,00		9 500,00
	4300	Zakup usług pozostałych	Wydz. Organizacyjny	25 000,00		25 000,00
<b>75023</b>		<b>Urzędy gmin (miast i miast na prawach powiatu)</b>		<b>9 397 495,00</b>	<b>0,00</b>	<b>9 397 495,00</b>
	3020	Wydatki osobowe niezaliczone do wynagrodzeń		10 900,00	0,00	10 900,00
			Wydz. Organizacyjny	2 800,00		2 800,00
			Sluzba BHP	8 100,00		8 100,00
	3030	Różne wydatki na rzecz osób fizycznych	Wydział Spraw Obywatelskich	4 000,00		4 000,00
	4010	Wynagrodzenia osobowe pracowników	Wydz. Finansowy	6 012 250,00		6 012 250,00
	4040	Dodatkowe wynagrodzenie roczne	Wydz. Finansowy	444 229,00		444 229,00
	4100	Wynagrodzenia agencyjno - prowizyjne	Targowisko Miejskie	13 000,00		13 000,00
	4110	Składki na ubezpieczenia społeczne		942 744,31	0,00	942 744,31

**PLAN FINANSOWY  
WYDATKÓW BUDŻETOWYCH URZĘDU MIEJSKIEGO NA ROK 2012**

Dz. Rozdz.	§	Nazwa	Komórka organizacyjna odpowiedzialna za realizację wydatków	Plan po zmianach z 21.12.2012	Zmiany: Zarządzenie Burmistrza Miasta Nr 191/2012 z 28.12.2012	Plan po zmianach z 28.12.2012
				931 727,00		931 727,00
			Wydz. Finansowy	11 017,31		11 017,31
	4120	Składki na Fundusz Pracy	Wydz. Organizacyjny	152 054,26	0,00	152 054,26
			Wydz. Finansowy	151 176,00		151 176,00
			Wydz. Organizacyjny	878,26		878,26
			Wydz. Kadr	4 000,00		4 000,00
	4140	Wpłaty na PFRON		94 679,50	0,00	94 679,50
	4170	Wynagrodzenia bezosobowe	Wydz. Organizacyjny	89 679,50		89 679,50
			Wydz. Finansowy	5 000,00		5 000,00
	4210	Zakup materiałów i wyposażenia	Wydz. Organizacyjny	286 939,93	0,00	286 939,93
			Wydz. Organizacyjny	153 939,93		153 939,93
			Wydz. Finansowy	3 000,00		3 000,00
			Wydz. Informatyki	130 000,00		130 000,00
	4260	Zakup energii	Wydz. Organizacyjny	206 200,00		206 200,00
	4270	Zakup usług remontowych	Wydz. Organizacyjny	68 000,00	0,00	68 000,00
			Wydz. Organizacyjny	44 000,00		44 000,00
	4280	Zakup usług zdrowotnych	Wydz. Informatyki	24 000,00		24 000,00
	4300	Zakup usług pozostałych	Służba BHP	4 900,00		4 900,00
			Wydz. Organizacyjny	631 180,00	0,00	631 180,00
			Wydz. Organizacyjny	396 500,00		396 500,00
			Wydz. Informatyki	220 500,00		220 500,00
			Wydz. Finansowy	6 000,00		6 000,00
			Wydz. Kadr	7 680,00		7 680,00
			Służba BHP	500,00		500,00
	4350	Zakup usług dostępu do sieci Internet	Wydz. Informatyki	26 000,00		26 000,00
	4360	Opłaty z tytułu zakupu usług telekomunikacyjnych świadczonych w ruchomej publicznej sieci telefonicznej	Wydz. Informatyki	55 000,00		55 000,00
	4370	Opłaty z tytułu zakupu usług telekomunikacyjnych świadczonych w stacjonarnej publicznej sieci telefonicznej	Wydz. Informatyki	40 000,00		40 000,00
	4390	Zakup usług obejmujących wykonanie ekspertyz, analiz i opinii	Wydz. Organizacyjny	28 300,00		28 300,00
	4410	Podróże służbowe krajowe	Wydz. Finansowy	72 658,00	0,00	72 658,00
			Wydz. Kadr	22 658,00		22 658,00
			Wydz. Finansowy	50 000,00		50 000,00
	4420	Podróże służbowe zagraniczne	Wydz. Finansowy	1 000,00		1 000,00
	4430	Różne opłaty i składki	Wydz. Organizacyjny	56 500,00	0,00	56 500,00
			Wydz. Organizacyjny	42 000,00		42 000,00
			Wydz. Informatyki	14 500,00		14 500,00

**PLAN FINANSOWY  
WYDATKÓW BUDŻETOWYCH URZĘDU MIEJSKIEGO NA ROK 2012**

Dz. Rozdz.	§	Nazwa	Kontrahent organizacyjny odpowiedzialna za realizację wydatków	Plan po zmianach z 21.12.2012	Zmiany: Zarządzenie Burmistrza Miasta Nr 191/2012 z 28.12.2012	Plan po zmianach z 28.12.2012
	4440	Odpisy na ZFŚS	Pełnomocnik ds. Ochrony Informacji Niejawnych	121 060,00		121 060,00
	4580	Pozostałe odsetki		400,00	0,00	400,00
			Wydz. Organizacyjny	200,00		200,00
			Wydz. Informacyjny	200,00		200,00
	4610	Koszty postępowania sądowego i prokuratorskiego	Wydz. Finansowy	20 500,00		20 500,00
	4700	Szkolenia pracowników niebędących członkami korpusu służby cywilnej		76 000,00	0,00	76 000,00
			Wydz. Kadr	55 000,00		55 000,00
			Wydz. Informacyjny	20 000,00		20 000,00
			Służba BHP	1 000,00		1 000,00
	6060	Wydatki na zakupy inwestycyjne jednostek budżetowych	Wydz. Informacyjny	25 000,00		25 000,00
<b>75075</b>		<b>Promocja jednostek samorządu terytorialnego</b>		<b>414 000,00</b>	<b>0,00</b>	<b>414 000,00</b>
	4210	Zakup materiałów i wyposażenia	Wydz. Promocji i Komunikacji Społecznej	15 000,00		15 000,00
	4300	Zakup usług pozostałych	Wydz. Promocji i Komunikacji Społecznej	398 000,00		398 000,00
	4430	Różne opłaty i składki	Wydz. Promocji i Komunikacji Społecznej	1 000,00		1 000,00
<b>75095</b>		<b>Pozostała działalność</b>		<b>893 384,00</b>	<b>0,00</b>	<b>893 384,00</b>
	3030	Różne wydatki na rzecz osób fizycznych		19 140,00	0,00	19 140,00
			Wydz. Organizacyjny	18 140,00		18 140,00
			Stan. ds. Wojskowych	1 000,00		1 000,00
	3250	Stypendia różne	Wydz. Promocji i Komunikacji Społecznej	9 000,00		9 000,00
	4170	Wynagrodzenia bezosobowe	Wydz. Promocji i Komunikacji Społecznej	5 000,00		5 000,00
	4210	Zakup materiałów i wyposażenia		28 000,00	0,00	28 000,00
			Wydz. Organizacyjny	8 000,00		8 000,00
			Wydz. Promocji i Komunikacji Społecznej	20 000,00		20 000,00
	4300	Zakup usług pozostałych		832 244,00	0,00	832 244,00
			Wydz. Promocji i Komunikacji Społecznej	793 007,00		793 007,00
			Wydz. Projektów Infrastrukturalnych	39 237,00		39 237,00
<b>754</b>		<b>BEZPIECZEŃSTWO PUBLICZNE I OCHRONA PRZECIWPÓŻAROWA</b>		<b>2 006 130,00</b>	<b>0,00</b>	<b>2 006 130,00</b>
<b>75404</b>		<b>Komendy wojewódzkie Policji</b>		<b>40 000,00</b>	<b>0,00</b>	<b>40 000,00</b>

**PLAN FINANSOWY  
WYDATKÓW BUDŻETOWYCH URZĘDU MIEJSKIEGO NA ROK 2012**

Dz.	Rozdz.	§	Nazwa	Komórka organizacyjna odpowiedzialna za realizację wydatków	Plan po zmianach z 21.12.2012	Zmiany: Zarządzenie Burmistrza Miasta Nr 191/2012 z 28.12.2012	Plan po zmianach z 28.12.2012
		3000	Wpłaty jednostek na państwowy fundusz celowy	Straż Miejska	35 000,00		35 000,00
		6170	Wpłaty jednostek na państwowy fundusz celowy na finansowanie lub dofinansowanie zadań inwestycyjnych	Straż Miejska	5 000,00		5 000,00
	<b>75411</b>		<b>Komendy powiatowe Państwowej Straży Pożarnej</b>		<b>30 000,00</b>	<b>0,00</b>	<b>30 000,00</b>
		3000	Wpłaty jednostek na państwowy fundusz celowy	Straż Miejska	30 000,00		30 000,00
	<b>75412</b>		<b>Ochotnicze straże pożarne</b>		<b>128 000,00</b>	<b>0,00</b>	<b>128 000,00</b>
		3030	Różne wydatki na rzecz osób fizycznych	Straż Miejska	15 000,00		15 000,00
		4170	Wynagrodzenia bezosobowe	Straż Miejska	31 000,00		31 000,00
		4210	Zakup materiałów i wyposażenia	Straż Miejska	27 000,00		27 000,00
		4260	Zakup energii	Straż Miejska	20 000,00		20 000,00
		4270	Zakup usług remontowych	Straż Miejska	20 000,00		20 000,00
		4280	Zakup usług zdrowotnych	Straż Miejska	3 000,00		3 000,00
		4300	Zakup usług pozostałych	Straż Miejska	4 500,00		4 500,00
		4430	Różne opłaty i składki	Straż Miejska	7 500,00		7 500,00
	<b>75414</b>		<b>Obrona cywilna</b>		<b>7 000,00</b>	<b>0,00</b>	<b>7 000,00</b>
		4260	Zakup energii	Stan. ds. Zarządzania Kryzysowego, OC i Obronności	3 655,00		3 655,00
		4210	Zakup materiałów i wyposażenia	Stan. ds. Zarządzania Kryzysowego, OC i Obronności	2 200,00		2 200,00
		4270	Zakup usług remontowych	Stan. ds. Zarządzania Kryzysowego, OC i Obronności	800,00		800,00
		4700	Szkolenia pracowników niebędących członkami korpusu służby cywilnej	Stan. ds. Zarządzania Kryzysowego, OC i Obronności	345,00		345,00
	<b>75416</b>		<b>Straż gminna (miejska)</b>		<b>1 334 630,00</b>	<b>0,00</b>	<b>1 334 630,00</b>
		3020	Wydatki osobowe niezaliczone do wynagrodzeń	Straż Miejska	1 800,00		1 800,00
		4010	Wynagrodzenia osobowe pracowników	Straż Miejska	964 000,00		964 000,00
		4040	Dodatkowe wynagrodzenie roczne	Straż Miejska	72 000,00		72 000,00
		4110	Składki na ubezpieczenia społeczne	Straż Miejska	169 118,00		169 118,00
		4120	Składki na Fundusz Pracy	Straż Miejska	25 012,00		25 012,00
		4210	Zakup materiałów i wyposażenia	Straż Miejska	60 000,00		60 000,00
		4270	Zakup usług remontowych	Straż Miejska	20 000,00		20 000,00
		4280	Zakup usług zdrowotnych	Służba BHP/ Straż Miejska	1 200,00		1 200,00
		4300	Zakup usług pozostałych	Straż Miejska	3 000,00		3 000,00
		4360	Opłaty z tytułu zakupu usług telekomunikacyjnych świadczonych w ruchomej publicznej sieci telefonicznej	Wydz. Informatyki/ Straż Miejska	1 500,00		1 500,00
		4410	Podróże służbowe krajowe	Straż Miejska	5 000,00		5 000,00
		4430	Różne opłaty i składki	Straż Miejska	7 000,00		7 000,00

**PLAN FINANSOWY  
WYDATKÓW BUDŻETOWYCH URZĘDU MIEJSKIEGO NA ROK 2012**

Dz. Rozdz.	§	Nazwa	Komórka organizacyjna odpowiedzialna za realizację wydatków	Plan po zmianach z 21.12.2012	Zmiany: Zarządzenie Burmistrza Miasta Nr 191/2012 z 28.12.2012	Plan po zmianach z 28.12.2012
	4700	Szkolenia pracowników niebędących członkami korpusu służby cywilnej	Straz Miejska	5 000,00		5 000,00
<b>75421</b>		<b>Zarządzanie kryzysowe</b>		<b>1 100,00</b>	<b>0,00</b>	<b>1 100,00</b>
	4210	Zakup materiałów i wyposażenia	Stan. ds. Zarządzania Kryzysowego, OC i Obronności	1 100,00		1 100,00
	4300	Zakup usług pozostałych	Stan. ds. Zarządzania Kryzysowego, OC i Obronności	0,00		0,00
<b>75495</b>		<b>Pozostała działalność</b>		<b>465 400,00</b>	<b>0,00</b>	<b>465 400,00</b>
	4110	Składki na ubezpieczenia społeczne	Straz Miejska	48 000,00		48 000,00
	4120	Składki na Fundusz Pracy	Straz Miejska	7 700,00		7 700,00
	4170	Wynagrodzenia bezosobowe	Straz Miejska	231 700,00		231 700,00
	4210	Zakup materiałów i wyposażenia	Straz Miejska	20 000,00		20 000,00
	4260	Zakup energii	Straz Miejska	3 000,00		3 000,00
	4270	Zakup usług remontowych	Wydz. Informatyki	30 000,00		30 000,00
	4300	Zakup usług pozostałych	Wydz. Informatyki	60 000,00	0,00	60 000,00
		w tym:	Straz Miejska	40 000,00		40 000,00
			Wydz. Informatyki	20 000,00		20 000,00
	6050	Wydatki inwestycyjne jednostek budżetowych	Wydz. Informatyki	20 000,00		20 000,00
	6060	Wydatki na zakupy inwestycyjne jednostek budżetowych	Straz Miejska	45 000,00		45 000,00
<b>757</b>		<b>OBSLUGA DŁUGU PUBLICZNEGO</b>		<b>2 226 200,00</b>	<b>0,00</b>	<b>2 226 200,00</b>
<b>75702</b>		<b>Obsługa papierów wartościowych, kredytów i pożyczek jednostek samorządu terytorialnego</b>		<b>2 226 200,00</b>	<b>0,00</b>	<b>2 226 200,00</b>
	8110	Odsetki od samorządowych papierów wartościowych lub zadłużniętych przez jednostkę samorządu terytorialnego kredytów i pożyczek	Wydz. Finansowy	2 226 200,00		2 226 200,00
<b>758</b>		<b>RÓŻNE ROZLICZENIA</b>		<b>1 457 682,00</b>	<b>0,00</b>	<b>1 457 682,00</b>
<b>75814</b>		<b>Różne rozliczenia finansowe</b>		<b>1 000,00</b>	<b>0,00</b>	<b>1 000,00</b>
	3020	Wydatki osobowe niezaliczone do wynagrodzeń	Stan. ds. Wojskowych	1 000,00		1 000,00
<b>75818</b>		<b>Rezerwy ogólne i celowe</b>		<b>701 729,00</b>	<b>0,00</b>	<b>701 729,00</b>
	4810	Rezerwy	Burmistrz Miasta / Wydział Finansowy	701 729,00	0,00	701 729,00
		~ REZERWA OGÓLNA	Burmistrz Miasta / Wydział Finansowy	144 613,00		144 613,00
		~ REZERWA CELOWA (na pokrycie kosztów funkcjonowania szkół i przedszkoli)	Burmistrz Miasta / Wydział Edukacji / Wydż. Edukacji i Spraw Społecznych	333 016,00		333 016,00
		~ REZERWA CELOWA (na wydatki z zakresu zarządzania kryzysowego)	Burmistrz Miasta / Stan. ds. Zarządzania Kryzysowego, OC i Obronności	224 100,00		224 100,00

**PLAN FINANSOWY  
WYDATKÓW BUDŻETOWYCH URZĘDU MIEJSKIEGO NA ROK 2012**

Dz. Rozdz.	§	Nazwa	Komórka organizacyjna odpowiedzialna za realizację wydatków	Plan po zmianach z 21.12.2012	Zmiany: Zarządzenie Burmistrza Miasta Nr 191/2012 z 28.12.2012	Plan po zmianach z 28.12.2012
75831		<b>Cześć równoważąca subwencji ogólnej dla gmin</b>		<b>754 953,00</b>	<b>0,00</b>	<b>754 953,00</b>
	2930	Wpłaty jednostek samorządu terytorialnego do budżetu państwa	Wydz. Finansowy	754 953,00		754 953,00
801		<b>OŚWIATA I WYCHOWANIE</b>		<b>10 626 633,00</b>	<b>0,00</b>	<b>10 626 633,00</b>
	80101	<b>Szkoły podstawowe</b>		<b>7 947 745,00</b>	<b>0,00</b>	<b>7 947 745,00</b>
	4240	Zakup pomocy naukowych, dydaktycznych i książek	Wydz. Edukacji i Spraw Społecznych	227 200,00		227 200,00
	6050	Wydatki inwestycyjne jednostek budżetowych	Wydz. Planowania i Inwestycji / Wydz. Gospodarki Komunalnej	7 720 545,00		7 720 545,00
80103		<b>Oddziały przedszkolne w szkołach podstawowych</b>		<b>10 900,00</b>	<b>0,00</b>	<b>10 900,00</b>
	2900	Wpłaty gmin i powiatów na rzecz innych jednostek samorządu terytorialnego oraz związków gmin lub związków powiatów na dofinansowanie zadań bieżących	Wydz. Edukacji / Wydż. Edukacji i Spraw Społecznych	5 900,00		5 900,00
	4330	Zakup usług przez jednostki samorządu terytorialnego od innych jednostek samorządu terytorialnego	Wydż. Edukacji / Wydż. Edukacji i Spraw Społecznych	5 000,00		5 000,00
80104		<b>Przedszkola</b>		<b>976 670,00</b>	<b>0,00</b>	<b>976 670,00</b>
	2540	Dotacja podmiotowa z budżetu dla niepublicznej jednostki systemu oświaty	Wydż. Edukacji / Wydż. Edukacji i Spraw Społecznych	836 670,00		836 670,00
	2900	Wpłaty gmin i powiatów na rzecz innych jednostek samorządu terytorialnego oraz związków gmin lub związków powiatów na dofinansowanie zadań bieżących	Wydż. Edukacji / Wydż. Edukacji i Spraw Społecznych	135 000,00		135 000,00
	4330	Zakup usług przez jednostki samorządu terytorialnego od innych jednostek samorządu terytorialnego	Wydż. Edukacji / Wydż. Edukacji i Spraw Społecznych	5 000,00		5 000,00
80110		<b>Gimnazja</b>		<b>1 404 955,00</b>	<b>0,00</b>	<b>1 404 955,00</b>
	6050	Wydatki inwestycyjne jednostek budżetowych	Wydż. Planowania i Inwestycji / Wydż. Gospodarki Komunalnej	1 400 000,00		1 400 000,00
	6660	Zwroty dotacji oraz płatności, w tym wykorzystanych niezgodnie z przeznaczeniem lub wykorzystanych z naruszeniem procedur, o których mowa w art. 184 ustawy, pobranych nienależnie lub w nadmiernej wysokości, dotyczące wydatków majątkowych	Wydż. Finansowy	4 955,00		4 955,00
80113		<b>Dowożenie uczniów do szkół</b>		<b>15 000,00</b>	<b>0,00</b>	<b>15 000,00</b>
	4300	Zakup usług pozostałych	Wydż. Edukacji / Wydż. Edukacji i Spraw Społecznych	15 000,00		15 000,00
80195		<b>Pozostała działalność</b>		<b>271 363,00</b>	<b>0,00</b>	<b>271 363,00</b>
	3020	Wydatki osobowe niezaliczone do wynagrodzeń	Wydż. Edukacji / Wydż. Edukacji i Spraw Społecznych	54 000,00		54 000,00

**PLAN FINANSOWY  
WYDATKÓW BUDŻETOWYCH URZĘDU MIEJSKIEGO NA ROK 2012**

Dz.	Rozdz.	§	Nazwa	Komórka organizacyjna odpowiedzialna za realizację wydatków	Plan po zmianach z 21.12.2012	Zmiany: Zarządzenie Burmistrza Miasta Nr 191/2012 z 28.12.2012	Plan po zmianach z 28.12.2012
		4170	Wynagrodzenia bezosobowe	Wydz. Edukacji / Wydż. Edukacji i Spraw Społecznych	20 100,00		20 100,00
		4210	Zakup materiałów i wyposażenia	Wydż. Edukacji / Wydż. Edukacji i Spraw Społecznych	10 000,00		10 000,00
		4240	Zakup pomocy naukowych, dydaktycznych i książek	Wydż. Edukacji / Wydż. Edukacji i Spraw Społecznych	2 455,90		2 455,90
		4300	Zakup usług pozostałych	Wydż. Edukacji / Wydż. Edukacji i Spraw Społecznych	72 544,10		72 544,10
		6050	Wydatki inwestycyjne jednostek budżetowych	Wydż. Planowania i Inwestycji / Wydż. Gospodarki Komunalnej	112 263,00		112 263,00
<b>851</b>			<b>OCHRONA ZDROWIA</b>		<b>844 130,30</b>	<b>0,00</b>	<b>844 130,30</b>
	<b>85111</b>		<b>Szpitalne ogólne</b>		<b>80 000,00</b>	<b>0,00</b>	<b>80 000,00</b>
		6220	Dotacje celowe z budżetu na finansowanie lub dofinansowanie kosztów realizacji inwestycji i zakupów inwestycyjnych innych jednostek sektora finansów publicznych	Wydż. Edukacji i Spraw Społecznych	80 000,00		80 000,00
	<b>85149</b>		<b>Programy polityki zdrowotnej</b>		<b>37 000,00</b>	<b>0,00</b>	<b>37 000,00</b>
		2360	Dotacje celowe z budżetu jednostki samorządu terytorialnego, udzielone w trybie art. 221 ustawy, na finansowanie lub dofinansowanie zadań zleconych do realizacji organizacjom prowadzącym działalność pożytku publicznego	Wydż. Spraw Społecznych / Wydż. Edukacji i Spraw Społecznych	25 000,00		25 000,00
		4110	Składki na ubezpieczenia społeczne	Wydż. Spraw Społecznych / Wydż. Edukacji i Spraw Społecznych	550,00		550,00
		4120	Składki na Fundusz Pracy	Wydż. Spraw Społecznych / Wydż. Edukacji i Spraw Społecznych	150,00		150,00
		4170	Wynagrodzenia bezosobowe	Wydż. Spraw Społecznych / Wydż. Edukacji i Spraw Społecznych	2 500,00		2 500,00
		4210	Zakup materiałów i wyposażenia	Wydż. Spraw Społecznych / Wydż. Edukacji i Spraw Społecznych	1 800,00		1 800,00
		4300	Zakup usług pozostałych	Wydż. Spraw Społecznych / Wydż. Edukacji i Spraw Społecznych	7 000,00		7 000,00
	<b>85153</b>		<b>Zwalczanie narkomanii</b>		<b>59 733,00</b>	<b>0,00</b>	<b>59 733,00</b>
		4170	Wynagrodzenia bezosobowe	Wydż. Spraw Społecznych / Wydż. Edukacji i Spraw Społecznych	25 000,00		25 000,00
		4210	Zakup materiałów i wyposażenia	Wydż. Edukacji i Spraw Społecznych	10 000,00		10 000,00



**PLAN FINANSOWY  
WYDATKÓW BUDŻETOWYCH URZĘDU MIEJSKIEGO NA ROK 2012**

Dz.	Rozdz.	§	Nazwa	Komórka organizacyjna odpowiedzialna za realizację wydatków	Plan po zmianach z 21.12.2012	Zmiany: Zarządzenie Burmistrza Miasta Nr 191/2012 z 28.12.2012	Plan po zmianach z 28.12.2012
		4300	Zakup usług pozostałych	Wydz. Spraw Społecznych / Wydż. Edukacji i Spraw Społecznych	24 733,00		24 733,00
	<b>85154</b>		<b>Przeciwdziałanie alkoholizmowi</b>		<b>647 397,30</b>	<b>0,00</b>	<b>647 397,30</b>
		2360	Dotacje celowe z budżetu jednostki samorządu terytorialnego, udzielone w trybie art. 221 ustawy, na finansowanie lub dofinansowanie zadań zleconych do realizacji organizacjom prowadzącym działalność pożytku publicznego	Wydż. Spraw Społecznych / Wydż. Edukacji i Spraw Społecznych	238 800,00		238 800,00
		3030	Różne wydatki na rzecz osób fizycznych	Wydż. Spraw Społecznych / Wydż. Edukacji i Spraw Społecznych	10 500,00		10 500,00
		4110	Składki na ubezpieczenia społeczne	Wydż. Spraw Społecznych / Wydż. Edukacji i Spraw Społecznych	6 000,00		6 000,00
		4120	Składki na Fundusz Pracy	Wydż. Spraw Społecznych / Wydż. Edukacji i Spraw Społecznych	2 000,00		2 000,00
		4170	Wynagrodzenia bezosobowe	Wydż. Spraw Społecznych / Wydż. Edukacji i Spraw Społecznych	175 864,00		175 864,00
		4210	Zakup materiałów i wyposażenia	Wydż. Spraw Społecznych / Wydż. Edukacji i Spraw Społecznych	41 070,30		41 070,30
		4220	Zakup środków żywności	Wydż. Spraw Społecznych / Wydż. Edukacji i Spraw Społecznych	1 500,00		1 500,00
		4260	Zakup energii	Wydż. Spraw Społecznych / Wydż. Edukacji i Spraw Społecznych	7 200,00		7 200,00
		4270	Zakup usług remontowych	Wydż. Spraw Społecznych / Wydż. Edukacji i Spraw Społecznych	80 000,00		80 000,00
		4300	Zakup usług pozostałych	Wydż. Spraw Społecznych / Wydż. Edukacji i Spraw Społecznych	80 463,00		80 463,00
		4610	Koszty postępowania sądowego i prokuratorskiego	Wydż. Spraw Społecznych / Wydż. Edukacji i Spraw Społecznych	4 000,00		4 000,00
	<b>85195</b>		<b>Pozostała działalność</b>		<b>20 000,00</b>	<b>0,00</b>	<b>20 000,00</b>
		2360	Dotacje celowe z budżetu jednostki samorządu terytorialnego, udzielone w trybie art. 221 ustawy, na finansowanie lub dofinansowanie zadań zleconych do realizacji organizacjom prowadzącym działalność pożytku publicznego	Wydż. Spraw Społecznych / Wydż. Edukacji i Spraw Społecznych	20 000,00		20 000,00

**PLAN FINANSOWY  
WYDATKÓW BUDŻETOWYCH URZĘDU MIEJSKIEGO NA ROK 2012**

Dz.	Rozdz.	§	Nazwa	Komórka organizacyjna odpowiedzialna za realizację wydatków	Plan po zmianach z 21.12.2012	Zmiany: Zarządzenie Burmistrza Miasta Nr 191/2012 z 28.12.2012	Plan po zmianach z 28.12.2012
<b>852</b>			<b>POMOC SPOŁECZNA</b>		<b>48 685,54</b>	<b>4 038,02</b>	<b>52 723,56</b>
	<b>85205</b>		<b>Zadania w zakresie przeciwdziałania przemoc w rodzinie</b>		<b>2 999,31</b>	<b>0,00</b>	<b>2 999,31</b>
		4210	Zakup materiałów i wyposażenia	Wydz. Spraw Społecznych / Wydz. Edukacji i Spraw Społecznych	999,31		999,31
		4300	Zakup usług pozostałych	Wydz. Spraw Społecznych / Wydz. Edukacji i Spraw Społecznych	2 000,00		2 000,00
	<b>85212</b>		<b>Świadczenia rodzinne, świadczenie z funduszu alimentacyjnego oraz składki na ubezpieczenia emerytalne i rentowe z ubezpieczenia społecznego</b>		<b>34 122,23</b>	<b>4 038,02</b>	<b>38 160,25</b>
		2910	Zwrot dotacji oraz płatności, w tym wykorzystanych niezgodnie z przeznaczeniem lub wykorzystanych z naruszeniem procedur, o których mowa w art. 184 ustawy, pobranych nienależnie lub w nadmiernej wysokości	Wydz. Finansowy	34 122,23	4 038,02	38 160,25
	<b>85216</b>		<b>Zasiłki stałe</b>		<b>564,00</b>	<b>0,00</b>	<b>564,00</b>
		2910	Zwrot dotacji oraz płatności, w tym wykorzystanych niezgodnie z przeznaczeniem lub wykorzystanych z naruszeniem procedur, o których mowa w art. 184 ustawy, pobranych nienależnie lub w nadmiernej wysokości	Wydz. Finansowy	564,00		564,00
	<b>85295</b>		<b>Pozostała działalność</b>		<b>11 000,00</b>	<b>0,00</b>	<b>11 000,00</b>
		3110	Świadczenia społeczne	Wydz. Gospodarki Komunalnej	5 000,00		5 000,00
		4210	Zakup materiałów i wyposażenia	Wydz. Spraw Społecznych / Wydz. Edukacji i Spraw Społecznych	6 000,00		6 000,00
<b>854</b>			<b>EDUKACYJNA OPIEKA WYCHOWAWCZA</b>		<b>174 214,00</b>	<b>0,00</b>	<b>174 214,00</b>
	<b>85412</b>		<b>Kolonie i obozy oraz inne formy wypoczynku dzieci i młodzieży szkolnej, a także szkolenia młodzieży</b>		<b>70 000,00</b>	<b>0,00</b>	<b>70 000,00</b>
		2360	Dotacje celowe z budżetu jednostki samorządu terytorialnego, udzielone w trybie art. 221 ustawy, na finansowanie lub dofinansowanie zadań zleconych do realizacji organizacjom prowadzącym działalność pożytku publicznego	Wydz. Edukacji / Wydz. Edukacji i Spraw Społecznych	60 000,00		60 000,00
		4300	Zakup usług pozostałych	Wydz. Edukacji / Wydz. Edukacji i Spraw Społecznych	10 000,00		10 000,00
	<b>85415</b>		<b>Pomoc materialna dla uczniów</b>		<b>104 214,00</b>	<b>0,00</b>	<b>104 214,00</b>
		3240	Stypendia dla uczniów	Wydz. Edukacji / Wydz. Edukacji i Spraw Społecznych	93 558,00		93 558,00

**PLAN FINANSOWY  
WYDATKÓW BUDŻETOWYCH URZĘDU MIEJSKIEGO NA ROK 2012**

Dz. Rozdz.	§	Nazwa	Komórka organizacyjna odpowiedzialna za realizację wydatków	Plan po zmianach z 21.12.2012	Zmiany: Zarządzenie Burmistrza Miasta Nr 191/2012 z 28.12.2012	Plan po zmianach z 28.12.2012
	3260	Inne formy pomocy dla uczniów	Wydz. Edukacji / Wydż. Edukacji i Spraw Społecznych	10 656,00		10 656,00
<b>900</b>		<b>GOSPODARKA KOMUNALNA I OCHRONA ŚRODOWISKA</b>		<b>6 151 468,34</b>	<b>0,00</b>	<b>6 151 468,34</b>
<b>90001</b>		<b>Gospodarka ściekowa i ochrona wód</b>		<b>1 050 000,00</b>	<b>0,00</b>	<b>1 050 000,00</b>
	4300	Zakup usług pozostałych	Wydż. Gospodarki Komunalnej	1 050 000,00		1 050 000,00
<b>90002</b>		<b>Gospodarka odpadami</b>		<b>41 887,59</b>	<b>0,00</b>	<b>41 887,59</b>
	4300	Zakup usług pozostałych	Wydż. Gospodarki Komunalnej	41 887,59		41 887,59
<b>90003</b>		<b>Oczyszczanie miast i wsi</b>		<b>1 200 000,00</b>	<b>0,00</b>	<b>1 200 000,00</b>
	4210	Zakup materiałów i wyposażenia	Wydż. Gospodarki Komunalnej	20 000,00		20 000,00
	4300	Zakup usług pozostałych	Wydż. Gospodarki Komunalnej	1 180 000,00		1 180 000,00
<b>90004</b>		<b>Utrzymanie zieleni w miastach i gminach</b>		<b>475 000,00</b>	<b>0,00</b>	<b>475 000,00</b>
	4210	Zakup materiałów i wyposażenia	Wydż. Gospodarki Komunalnej	52 000,00		52 000,00
	4270	Zakup usług remontowych	Wydż. Gospodarki Komunalnej	63 000,00		63 000,00
	4300	Zakup usług pozostałych	Wydż. Gospodarki Komunalnej	360 000,00		360 000,00
<b>90005</b>		<b>Ochrona powietrza atmosferycznego i klimatu</b>		<b>147 167,00</b>	<b>0,00</b>	<b>147 167,00</b>
	4300	Zakup usług pozostałych	Wydż. Planowania i Inwestycji / Wydż. Projektów Infrastrukturalnych	72 317,02		72 317,02
	6050	Wydatki inwestycyjne jednostek budżetowych	Wydż. Planowania i Inwestycji / Wydż. Projektów Infrastrukturalnych	74 849,98		74 849,98
<b>90013</b>		<b>Schroniska dla zwierząt</b>		<b>110 000,00</b>	<b>0,00</b>	<b>110 000,00</b>
	4300	Zakup usług pozostałych	Wydż. Gospodarki Komunalnej	110 000,00		110 000,00
<b>90015</b>		<b>Oświetlenie ulic, placów i dróg</b>		<b>1 758 200,00</b>	<b>0,00</b>	<b>1 758 200,00</b>
	4210	Zakup materiałów i wyposażenia	Wydż. Gospodarki Komunalnej	0,00		0,00
	4260	Zakup energii	Wydż. Gospodarki Komunalnej	1 480 000,00		1 480 000,00
	4270	Zakup usług remontowych	Wydż. Gospodarki Komunalnej	183 000,00		183 000,00
	4300	Zakup usług pozostałych	Wydż. Gospodarki Komunalnej	95 000,00		95 000,00
	4580	Pozostałe odsetki	Wydż. Gospodarki Komunalnej	200,00		200,00
<b>90095</b>		<b>Pozostała działalność</b>		<b>1 369 213,75</b>	<b>0,00</b>	<b>1 369 213,75</b>
	4210	Zakup materiałów i wyposażenia	Wydż. Gospodarki Komunalnej	15 000,00		15 000,00
	4260	Zakup energii	Wydż. Gospodarki Komunalnej	40 000,00		40 000,00
	4270	Zakup usług remontowych	Wydż. Gospodarki Komunalnej	38 000,00		38 000,00
	4300	Zakup usług pozostałych	Wydż. Gospodarki Komunalnej	508 500,00		508 500,00
	6010	Wydatki na zakup i objęcie akcji, wniesienie wkładów do spółek prawa handlowego oraz na uzupełnienie funduszy statutowych banków państwowych i innych instytucji finansowych		767 713,75	0,00	767 713,75

**PLAN FINANSOWY  
WYDATKÓW BUDŻETOWYCH URZĘDU MIEJSKIEGO NA ROK 2012**

Dz. Rozdz.	§	Nazwa	Komórka organizacyjna odpowiedzialna za realizację wydatków	Plan po zmianach z 21.12.2012	Zmiany: Zarządzenie Burmistrza Miasta Nr 191/2012 z 28.12.2012	Plan po zmianach z 28.12.2012
			w tym:			
	6050	Wydatki inwestycyjne jednostek budżetowych	Wydz. Finansowy/ Wydz. Gospodarki Komunalnej	213,75		213,75
			Wydz. Gospodarki Komunalnej	767 500,00		767 500,00
			Wydz. Gospodarki Komunalnej	0,00		0,00
<b>921</b>		<b>KULTURA I OCHRONA DZIEDZICTWA NARODOWEGO</b>		<b>2 224 352,00</b>	<b>0,00</b>	<b>2 224 352,00</b>
		<b>Domy i ośrodki kultury, świetlice i kluby</b>		<b>1 141 940,00</b>	<b>0,00</b>	<b>1 141 940,00</b>
<b>92109</b>		<b>Domy i ośrodki kultury, świetlice i kluby</b>		<b>1 141 940,00</b>	<b>0,00</b>	<b>1 141 940,00</b>
	2480	Dotacja podmiotowa z budżetu dla samorządowej instytucji kultury	Wydz. Finansowy	1 130 055,00		1 130 055,00
	6220	Dotacje celowe z budżetu na finansowanie lub dofinansowanie kosztów realizacji inwestycji i zakupów inwestycyjnych innych jednostek sektora finansów publicznych	Wydz. Promocji i Komunikacji Społecznej	11 885,00		11 885,00
<b>92116</b>		<b>Biblioteki</b>		<b>1 042 412,00</b>	<b>0,00</b>	<b>1 042 412,00</b>
	2480	Dotacja podmiotowa z budżetu dla samorządowej instytucji kultury	Wydz. Finansowy	1 042 412,00		1 042 412,00
<b>92118</b>		<b>Muzea</b>		<b>40 000,00</b>	<b>0,00</b>	<b>40 000,00</b>
	2360	Dotacje celowe z budżetu jednostki samorządu terytorialnego, udzielone w trybie art. 221 ustawy, na finansowanie lub dofinansowanie zadań zleconych do realizacji organizacjom prowadzącym działalność pożytku publicznego	Wydz. Promocji i Komunikacji Społecznej	40 000,00		40 000,00
<b>926</b>		<b>KULTURA FIZYCZNA</b>		<b>817 238,00</b>	<b>0,00</b>	<b>817 238,00</b>
		<b>Obiekty sportowe</b>		<b>132 238,00</b>	<b>0,00</b>	<b>132 238,00</b>
<b>92601</b>		<b>Obiekty sportowe</b>		<b>132 238,00</b>	<b>0,00</b>	<b>132 238,00</b>
	4170	Wynagrodzenia bezosobowe	Wydz. Promocji i Komunikacji Społecznej	18 000,00		18 000,00
	4270	Zakup usług remontowych	Wydz. Gospodarki Komunalnej	50 000,00		50 000,00
	4610	Koszty postępowania sądowego i prokuratorskiego	Wydz. Finansowy	2 000,00		2 000,00
	6050	Wydatki inwestycyjne jednostek budżetowych	Wydz. Planowania i Inwestycji / Wydz. Gospodarki Komunalnej	62 238,00		62 238,00
<b>92605</b>		<b>Zadania w zakresie kultury fizycznej</b>		<b>685 000,00</b>	<b>0,00</b>	<b>685 000,00</b>
	2360	Dotacje celowe z budżetu jednostki samorządu terytorialnego, udzielone w trybie art. 221 ustawy, na finansowanie lub dofinansowanie zadań zleconych do realizacji organizacjom prowadzącym działalność pożytku publicznego	Wydz. Promocji i Komunikacji Społecznej	238 000,00		238 000,00
	2820	Dotacja celowa z budżetu na finansowanie lub dofinansowanie zadań zleconych do realizacji stowarzyszeniom	Wydz. Promocji i Komunikacji Społecznej	319 000,00		319 000,00
	4210	Zakup materiałów i wyposażenia	Wydz. Promocji i Komunikacji Społecznej	20 000,00		20 000,00

**PLAN FINANSOWY  
WYDATKÓW BUDŻETOWYCH URZĘDU MIEJSKIEGO NA ROK 2012**

Dz.	Rozdz.	§	Nazwa	Komórka organizacyjna odpowiedzialna za realizację wydatków	Plan po zmianach z 21.12.2012	Zmiany: Zarządzenie Burmistrza Miasta Nr 191/2012 z 28.12.2012	Plan po zmianach z 28.12.2012
		4300	Zakup usług pozostałych	Wydz. Promocji i Komunikacji Społecznej	108 000,00		108 000,00
			<b>OGÓLEM I</b>		<b>55 028 449,44</b>	<b>4 038,02</b>	<b>55 032 487,46</b>
<b>II. WYDATKI ZWIĄZANE Z REALIZACJĄ ZADAŃ ZLECANYCH, w tym:</b>							
010			<b>ROLNICTWO I ŁOWIECTWO</b>		<b>1 077,57</b>	<b>0,00</b>	<b>1 077,57</b>
01095			Pozostała działalność		<b>1 077,57</b>	<b>0,00</b>	<b>1 077,57</b>
	4300		Zakup usług pozostałych	Wydz. Finansowy	21,13		21,13
	4430		Różne opłaty i składki	Wydz. Finansowy	1 056,44		1 056,44
750			<b>ADMINISTRACJA PUBLICZNA</b>		<b>163 142,00</b>	<b>0,00</b>	<b>163 142,00</b>
75011			<b>Urzędy wojewódzkie</b>		<b>163 142,00</b>	<b>0,00</b>	<b>163 142,00</b>
	4010		Wynagrodzenia osobowe pracowników	Wydz. Finansowy	127 626,35		127 626,35
	4040		Dodatkowe wynagrodzenie roczne	Wydz. Finansowy	10 608,00		10 608,00
	4110		Składki na ubezpieczenia społeczne	Wydz. Finansowy	23 214,24		23 214,24
	4120		Składki na Fundusz Pracy	Wydz. Finansowy	1 693,41		1 693,41
751			<b>URZĘDY NACZELNYCH ORGANÓW WŁADZY PAŃSTWOWEJ, KONTROLI I OCHRONY PRAWA ORAZ SĄDOWNICTWA</b>		<b>4 715,00</b>	<b>0,00</b>	<b>4 715,00</b>
75101			<b>Urzędy naczelnych organów władzy państwowej, kontroli i ochrony prawa</b>		<b>4 715,00</b>	<b>0,00</b>	<b>4 715,00</b>
	4010		Wynagrodzenia osobowe pracowników	Wydz. Finansowy	3 981,76		3 981,76
	4110		Składki na ubezpieczenia społeczne	Wydz. Finansowy	684,46		684,46
	4120		Składki na Fundusz Pracy	Wydz. Finansowy	48,78		48,78
754			<b>BEZPIECZEŃSTWO PUBLICZNE I OCHRONA PRZECIWIPOŻAROWA</b>		<b>1 500,00</b>	<b>0,00</b>	<b>1 500,00</b>
75414			<b>Obrona cywilna</b>		<b>1 500,00</b>	<b>0,00</b>	<b>1 500,00</b>
	4270		Zakup usług remontowych	Stan. ds. Zarządzania Kryzysowego, OC i Obronność	1 500,00		1 500,00
			<b>OGÓLEM II</b>		<b>170 434,57</b>	<b>0,00</b>	<b>170 434,57</b>
<b>III. WYDATKI ZWIĄZANE Z REALIZACJĄ ZADAŃ POWIERZONYCH, w tym:</b>							
600			<b>TRANSPORT I ŁĄCZNOŚĆ</b>		<b>14 700,00</b>	<b>0,00</b>	<b>14 700,00</b>
60014			<b>Drogi publiczne powiatowe</b>		<b>14 700,00</b>	<b>0,00</b>	<b>14 700,00</b>
	4300		Zakup usług pozostałych	Wydz. Gospodarki Komunalnej	14 700,00		14 700,00
710			<b>DZIAŁALNOŚĆ USŁUGOWA</b>		<b>10 000,00</b>	<b>0,00</b>	<b>10 000,00</b>
71035			<b>Cmentarze</b>		<b>10 000,00</b>	<b>0,00</b>	<b>10 000,00</b>
	4300		Zakup usług pozostałych	Wydz. Gospodarki Komunalnej	10 000,00		10 000,00
			<b>OGÓLEM III</b>		<b>24 700,00</b>	<b>0,00</b>	<b>24 700,00</b>

**PLAN FINANSOWY  
WYDATKÓW BUDŻETOWYCH URZĘDU MIEJSKIEGO NA ROK 2012**

Dz. Rozdz.	§	Nazwa	Komórka organizacyjna odpowiedzialna za realizację wydatków	Plan po zmianach z 21.12.2012	Zmiany: Zarządzenie Burmistrza Miasta Nr 191/2012 z 28.12.2012	Plan po zmianach z 28.12.2012
<b>IV. WYDATKI NA PROGRAMY I PROJEKTY FINANSOWANE Z UDZIAŁEM ŚRODKÓW EUROPEJSKICH I INNYCH ŚRODKÓW POCHOĐZĄCYCH ZE ŹRÓDEŁ ZAGRANICZNYCH NIEPODLEGAJĄCYCH ZWROTOWI, w tym:</b>						
010		<b>ROLNICTWO I ŁOWIECTWO</b>		<b>20 000,00</b>	<b>0,00</b>	<b>20 000,00</b>
01041		<b>Program Rozwoju Obszarów Wiejskich 2007-2013</b>		<b>20 000,00</b>	<b>0,00</b>	<b>20 000,00</b>
	6057	Wydatki inwestycyjne jednostek budżetowych	Targowisko Miejskie / Wydz. Projektów Infrastrukturalnych	15 000,00		15 000,00
	6059	Wydatki inwestycyjne jednostek budżetowych	Targowisko Miejskie / Wydz. Projektów Infrastrukturalnych	5 000,00		5 000,00
150		<b>PRZETWÓRSTWO PRZEMYSŁOWE</b>		<b>6 780,05</b>	<b>0,00</b>	<b>6 780,05</b>
15011		<b>Rozwój przedsiębiorczości</b>		<b>6 780,05</b>	<b>0,00</b>	<b>6 780,05</b>
	6639	Dotacje celowe przekazane do samorządu województwa na inwestycje i zakupy inwestycyjne realizowane na podstawie porozumień (umów) między jednostkami samorządu terytorialnego	Wydz. Informatyki	6 780,05		6 780,05
600		<b>TRANSPORT I ŁĄCZNOŚĆ</b>		<b>792 390,00</b>	<b>0,00</b>	<b>792 390,00</b>
60016		<b>Drogi publiczne gmine</b>		<b>792 390,00</b>	<b>0,00</b>	<b>792 390,00</b>
	6057	Wydatki inwestycyjne jednostek budżetowych	Wydz. Planowania i Inwestycji / Wydz. Projektów Infrastrukturalnych	673 531,50		673 531,50
	6059	Wydatki inwestycyjne jednostek budżetowych	Wydz. Planowania i Inwestycji / Wydz. Projektów Infrastrukturalnych	118 858,50		118 858,50
750		<b>ADMINISTRACJA PUBLICZNA</b>		<b>341 914,16</b>	<b>0,00</b>	<b>341 914,16</b>
75095		<b>Pozostała działalność</b>		<b>341 914,16</b>	<b>0,00</b>	<b>341 914,16</b>
	6057	Wydatki inwestycyjne jednostek budżetowych	Wydz. Projektów Infrastrukturalnych	273 921,00		273 921,00
	6059	Wydatki inwestycyjne jednostek budżetowych	Wydz. Projektów Infrastrukturalnych	48 339,00		48 339,00
	6639	Dotacje celowe przekazane do samorządu województwa na inwestycje i zakupy inwestycyjne realizowane na podstawie porozumień (umów) między jednostkami samorządu terytorialnego	Wydz. Informatyki	19 654,16		19 654,16
801		<b>OŚWIATA I WYCHOWANIE</b>		<b>287 234,70</b>	<b>0,00</b>	<b>287 234,70</b>
80195		<b>Pozostała działalność</b>		<b>287 234,70</b>	<b>0,00</b>	<b>287 234,70</b>
	4117	Składki na ubezpieczenia społeczne	Wydz. Edukacji / Wydz. Edukacji i Spraw Społecznych	612,01		612,01
	4119	Składki na ubezpieczenia społeczne	Wydz. Edukacji / Wydz. Edukacji i Spraw Społecznych	107,99		107,99

**PLAN FINANSOWY  
WYDATKÓW BUDŻETOWYCH URZĘDU MIEJSKIEGO NA ROK 2012**

Dz.	Rozdz.	§	Nazwa	Komórka organizacyjna odpowiedzialna za realizację wydatków	Plan po zmianach z 21.12.2012	Zmiany: Zarządzenie Burmistrza Miasta Nr 191/2012 z 28.12.2012	Plan po zmianach z 28.12.2012
		4127	Składki na Fundusz Pracy	Wydz. Edukacji / Wydż. Edukacji i Spraw Społecznych	88,99		88,99
		4129	Składki na Fundusz Pracy	Wydż. Edukacji / Wydż. Edukacji i Spraw Społecznych	15,01		15,01
		4177	Wynagrodzenia bezosobowe	Wydż. Edukacji / Wydż. Edukacji i Spraw Społecznych	44 816,50		44 816,50
		4179	Wynagrodzenia bezosobowe	Wydż. Edukacji / Wydż. Edukacji i Spraw Społecznych	7 909,50		7 909,50
		4247	Zakup pomocy naukowych, dydaktycznych i książek	Wydż. Edukacji / Wydż. Edukacji i Spraw Społecznych	120 092,00		120 092,00
		4249	Zakup pomocy naukowych, dydaktycznych i książek	Wydż. Edukacji / Wydż. Edukacji i Spraw Społecznych	21 192,70		21 192,70
		4307	Zakup usług pozostałych	Wydż. Edukacji / Wydż. Edukacji i Spraw Społecznych	78 540,00		78 540,00
		4309	Zakup usług pozostałych	Wydż. Edukacji / Wydż. Edukacji i Spraw Społecznych	13 860,00		13 860,00
<b>852</b>			<b>POMOC SPOLECZNA</b>		<b>2 595 180,15</b>	<b>0,00</b>	<b>2 595 180,15</b>
	<b>85295</b>		<b>Pozostała działalność</b>		<b>2 595 180,15</b>	<b>0,00</b>	<b>2 595 180,15</b>
		4017	Wynagrodzenia osobowe pracowników		44 569,20	0,00	44 569,20
				w tym:	14 401,00		14 401,00
				Wydż. Spraw Społecznych / Wydż. Edukacji i Spraw Społecznych	30 168,20		30 168,20
		4019	Wynagrodzenia osobowe pracowników	Wydział Informatyki / Wydż. Projektów Infrastrukturalnych	10 855,80	0,00	10 855,80
				w tym:	5 532,00		5 532,00
				Wydż. Spraw Społecznych / Wydż. Edukacji i Spraw Społecznych	5 323,80		5 323,80
		4117	Składki na ubezpieczenia społeczne	Wydział Informatyki / Wydż. Projektów Infrastrukturalnych	10 356,16	0,00	10 356,16
				w tym:	5 800,16		5 800,16
				Wydż. Spraw Społecznych / Wydż. Edukacji i Spraw Społecznych	4 556,00		4 556,00
		4119	Składki na ubezpieczenia społeczne	Wydział Informatyki / Wydż. Projektów Infrastrukturalnych	4 328,00	0,00	4 328,00
				w tym:	3 524,00		3 524,00
				Wydż. Spraw Społecznych / Wydż. Edukacji i Spraw Społecznych	804,00		804,00
		4127	Składki na Fundusz Pracy	Wydział Informatyki / Wydż. Projektów Infrastrukturalnych	2 228,50	0,00	2 228,50

**PLAN FINANSOWY  
WYDATKÓW BUDŻETOWYCH URZĘDU MIEJSKIEGO NA ROK 2012**

Dz.	Rozdz.	§	Nazwa		Komórka organizacyjna odpowiedzialna za realizację wydatków	Plan po zmianach z 21.12.2012	Zmiany: Zarządzenie Burmistrza Miasta Nr 191/2012 z 28.12.2012	Plan po zmianach z 28.12.2012
				w tym:	Wydz. Spraw Społecznych / Wydz. Edukacji i Spraw Społecznych	1 489,00		1 489,00
					Wydział Informatyki / Wydz. Projektów Infrastrukturalnych	739,50		739,50
		4129	Składki na Fundusz Pracy			702,50	0,00	702,50
				w tym:	Wydz. Spraw Społecznych / Wydz. Edukacji i Spraw Społecznych	572,00		572,00
					Wydział Informatyki / Wydz. Projektów Infrastrukturalnych	130,50		130,50
		4177	Wynagrodzenia bezosobowe			49 378,00	0,00	49 378,00
				w tym:	Wydz. Spraw Społecznych / Wydz. Edukacji i Spraw Społecznych	30 678,00		30 678,00
					Wydział Informatyki / Wydz. Projektów Infrastrukturalnych	18 700,00		18 700,00
		4179	Wynagrodzenia bezosobowe			17 003,00	0,00	17 003,00
				w tym:	Wydz. Spraw Społecznych / Wydz. Edukacji i Spraw Społecznych	13 703,00		13 703,00
					Wydział Informatyki / Wydz. Projektów Infrastrukturalnych	3 300,00		3 300,00
		4217	Zakup materiałów i wyposażenia			1 134 750,00	0,00	1 134 750,00
		4219	Zakup materiałów i wyposażenia			200 250,00	0,00	200 250,00
		4307	Zakup usług pozostałych			54 456,00	0,00	54 456,00
				w tym:	Wydz. Spraw Społecznych / Wydz. Edukacji i Spraw Społecznych	13 656,00		13 656,00
					Wydział Informatyki / Wydz. Projektów Infrastrukturalnych	40 800,00		40 800,00
		4309	Zakup usług pozostałych			12 445,00	0,00	12 445,00
				w tym:	Wydz. Spraw Społecznych / Wydz. Edukacji i Spraw Społecznych	5 245,00		5 245,00
					Wydział Informatyki / Wydz. Projektów Infrastrukturalnych	7 200,00		7 200,00
		4357	Zakup usług dostępu do sieci Internet			22 289,00	0,00	22 289,00
				w tym:	Wydz. Spraw Społecznych / Wydz. Edukacji i Spraw Społecznych	17 189,00		17 189,00



**PLAN FINANSOWY  
WYDATKÓW BUDŻETOWYCH URZĘDU MIEJSKIEGO NA ROK 2012**

Dz.	Rozdz.	§	Nazwa	Komórka organizacyjna odpowiedzialna za realizację wydatków	Plan po zmianach z 21.12.2012	Zmiany: Zarządzenie Burmistrza Miasta Nr 191/2012 z 28.12.2012	Plan po zmianach z 28.12.2012
				Wydział Informatyki / Wydz. Projektów Infrastrukturalnych	5 100,00		5 100,00
		4359	Zakup usług dostępu do sieci Internet		7 503,00	0,00	7 503,00
			w tym:		6 603,00		6 603,00
				Wydział Informatyki / Wydz. Projektów Infrastrukturalnych	900,00		900,00
		4437	Różne opłaty i składki	Wydział Informatyki / Wydz. Projektów Infrastrukturalnych	10 200,00	0,00	10 200,00
		4439	Różne opłaty i składki	Wydział Informatyki / Wydz. Projektów Infrastrukturalnych	1 800,00	0,00	1 800,00
		4987	Zwroty dotyczące rozliczeń z Komisją Europejską	Wydz. Spraw Społecznych / Wydz. Edukacji i Spraw Społecznych	56,07		56,07
		4989	Zwroty dotyczące rozliczeń z Komisją Europejską	Wydz. Spraw Społecznych / Wydz. Edukacji i Spraw Społecznych	9,92		9,92
		6057	Wydatki inwestycyjne jednostek budżetowych	Wydział Informatyki / Wydz. Projektów Infrastrukturalnych	860 200,00	0,00	860 200,00
		6059	Wydatki inwestycyjne jednostek budżetowych	Wydział Informatyki / Wydz. Projektów Infrastrukturalnych	151 800,00	0,00	151 800,00
			<b>GOSPODARKA KOMUNALNA I OCHRONA ŚRODOWISKA</b>		<b>625 368,00</b>	<b>0,00</b>	<b>625 368,00</b>
			<b>Ochrona powietrza atmosferycznego i klimatu</b>		<b>625 368,00</b>	<b>0,00</b>	<b>625 368,00</b>
		4307	Zakup usług pozostałych	Wydz. Planowania i Inwestycji / Wydz. Projektów Infrastrukturalnych	21 486,00		21 486,00
		4309	Zakup usług pozostałych	Wydz. Planowania i Inwestycji / Wydz. Projektów Infrastrukturalnych	9 203,00		9 203,00
		6057	Wydatki inwestycyjne jednostek budżetowych	Wydz. Planowania i Inwestycji / Wydz. Projektów Infrastrukturalnych	416 274,50		416 274,50
		6059	Wydatki inwestycyjne jednostek budżetowych	Wydz. Planowania i Inwestycji / Wydz. Projektów Infrastrukturalnych	178 404,50		178 404,50
			<b>OGÓLEM IV</b>		<b>4 668 867,06</b>	<b>0,00</b>	<b>4 668 867,06</b>
			<b>OGÓLEM (I + II + III + IV)</b>		<b>59 892 451,07</b>	<b>4 038,02</b>	<b>59 896 489,09</b>

**PLAN FINANSOWY  
WYDATKÓW BUDŻETOWYCH URZĘDU MIEJSKIEGO NA ROK 2012**

Dz. Rozdz.	§	Nazwa	Kodarka organizacyjna odpowiedzialna za realizację wydatków	Plan po zmianach z 21.12.2012	Zmiany: Zarządzenie Burmistrza Miasta Nr 191/2012 z 28.12.2012	Plan po zmianach z 28.12.2012
<b>V. ZESTAWIENIE WYDATKÓW NA FINANSOWANIE OCHRONY ŚRODOWISKA I GOSPODARKI WODNEJ W ZAKRESIE OKREŚLONYM W USTAWIE PRAWO OCHRONY ŚRODOWISKA (UJĘTYCH W PLANIE FINANSOWYM WYDATKÓW BUDŻETOWYCH URZĘDU MIEJSKIEGO)</b>						
900		<b>GOSPODARKA KOMUNALNA I OCHRONA ŚRODOWISKA</b>		<b>784 354,50</b>	<b>0,00</b>	<b>784 354,50</b>
	90002	<b>Gospodarka odpadami</b>		<b>27 580,00</b>	<b>0,00</b>	<b>27 580,00</b>
		4300 Zakup usług pozostałych	Wydz. Gospodarki Komunalnej	27 580,00		27 580,00
	90004	<b>Utrzymanie zieleni w miastach i gminach</b>		<b>290 000,00</b>	<b>0,00</b>	<b>290 000,00</b>
		4210 Zakup materiałów i wyposażenia	Wydz. Gospodarki Komunalnej	30 000,00		30 000,00
		4300 Zakup usług pozostałych	Wydz. Gospodarki Komunalnej	260 000,00		260 000,00
	90005	<b>Ochrona powietrza atmosferycznego i klimatu</b>		<b>334 774,50</b>	<b>0,00</b>	<b>334 774,50</b>
		4300 Zakup usług pozostałych	Wydz. Planowania i Inwestycji / Wydz. Projektów Infrastrukturalnych	72 317,02		72 317,02
		4309 Zakup usług pozostałych	Wydz. Planowania i Inwestycji / Wydz. Projektów Infrastrukturalnych	9 203,00		9 203,00
		6050 Wydatki inwestycyjne jednostek budżetowych	Wydz. Planowania i Inwestycji / Wydz. Projektów Infrastrukturalnych	74 849,98		74 849,98
		6059 Wydatki inwestycyjne jednostek budżetowych	Wydz. Planowania i Inwestycji / Wydz. Projektów Infrastrukturalnych	178 404,50		178 404,50
	90095	<b>Pozostała działalność</b>		<b>132 000,00</b>	<b>0,00</b>	<b>132 000,00</b>
		4210 Zakup materiałów i wyposażenia	Wydz. Gospodarki Komunalnej	15 000,00		15 000,00
		4300 Zakup usług pozostałych	Wydz. Gospodarki Komunalnej	117 000,00		117 000,00
		<b>Razem</b>		<b>784 354,50</b>	<b>0,00</b>	<b>784 354,50</b>

**SKARBNIK MIASTA**  
*mgr Anna Palczowska*

**BURMISTRZ**  
*Jacek Kowalski*